

2026

福利厚生のお手伝いをします！

2.3

## ピアワーク通信

Vol.162

令和8年 2/1発行

グループ・個人でも  
入会できます。お気軽に  
お問い合わせください。一般財団法人  
大分県東部勤労者福祉サービスセンター住所 〒874-0014 別府市亀川浜田町12番4号  
(JAべっぶ日出亀川駅前出張所内)

TEL 0977-66-0770

FAX 0977-66-0730

E-mail oita-toubu.sc@theia.ocn.ne.jp

営業時間 8:30～17:00

休業日 土曜・日曜・祝日・お盆・年末年始



ホームページ

加盟組織

ピアワークは  
全国組織の  
「全福ネット」に  
加盟しています。九州地区の  
サービスセンターで  
設立した「K-net」に  
加盟しています。

今号に掲載している企画は内容の変更や中止となる場合がございます。あらかじめご了承ください。変更などある場合はホームページなどでお知らせいたします。

## 金曜ロードショーとジブリ展 大分展

先着順

## 招待券限定販売

## 価格

通常一般価格1,900円が

会員価格 **1,000円**

※中高生・小学生の販売はありません

ジブリ展は「日時指定予約制」です。招待券購入後、大分展公式オンラインチケットで日時指定予約をしてご利用ください

## 販売枚数

200枚(1会員につき2枚まで)

## 申込方法

2026年2月2日(月)8:30～  
電話受付開始

TEL. 0977-66-0770

## ※1会員1電話

- 限定枚数に達し次第終了
- お申込後キャンセル不可
- 払い戻し、再発行不可
- 転売禁止

## 引換方法

会員証と代金をもってピアワーク事務局にて引換え(代理引換可)

## 引換期間

お申込み翌日～  
2026年3月19日(金)まで

## 金曜ロードショーとジブリ展



© Studio Ghibli

会期 2026年 3月31日(火)まで開催

会場 大分県立美術館 1階展示室A

開館時間 10時～19時※金曜・土曜 20時まで

## 観覧料

一般/1,900円(税込)

中高生/1,500円(税込)

小学生/1,000円(税込)

未就学児/無料(予約不要)※保護者の同伴が必要

会場でのチケット販売は  
行っていません





お得にゆったりひじ散策

ふるさと巡り

# 日出町特集

利用期間 2026年 2/1(日)～3/15(日)

利用方法 P7のクーポンを切り取り、事前に会員番号・氏名を記入のうえ、会員証と一緒にご提示ください **食事は注文時、その他は精算時にご提示ください**

お食事 **・お1人様500円以上のお食事**でご利用できます  
**テイクアウト不可**  
・非会員のみでのご利用はできません

お買い物 **・500円以上のお支払い**でご利用できます  
・1店舗1枚限りご利用できます  
・会員以外のご利用はできません

クーポンご利用の前にご確認ください

- ・店舗ごとにご利用できるクーポンが違いますのでご注意ください
- ・対象店舗以外でのご利用はできません
- ・精算後のクーポン提出はご利用できません
- ・クーポンのご利用は1店舗1回限り
- ・クーポンは1枚につき1名様限りご利用できます
- ・クーポンはおつりが出ません
- ・会員同士でもクーポンの譲渡はできません
- ・ご家族でも非会員のみでのご利用はできません
- ・キャッシュレス決済やプレミアムクーポンなどの併用は各店舗にてご確認ください

※2025年12月26日時点の情報です

## お買い物

クーポンで300円引!!

【対象】会員のみ | 精算時に「お買い物クーポン」と会員証を提示してください

買い物物 01

いのうえ

ウェルカム井上 日出店

住 日出町3862-1  
(JAべっふ日出ふれあい市場「旬の館」敷地内)  
営【火～金】10:00～18:00  
【土・日・祝】10:00～17:00  
休 月曜・第3日曜(祝日の場合営業・翌日休み)  
駐 あり Tel 080-6455-3311

買い物物 02

あべさぶろうしょうてん

阿部三郎商店

住 日出町1171-2 駐 あり  
営 9:00～17:00 Tel 0977-76-7077  
休 日曜+不定休  
**ピアワーク会員は8%引**

買い物物 03

えみ

笑味ちゃんからあげ

住 日出町3862-1  
(JAべっふ日出ふれあい市場「旬の館」敷地内)  
営 10:00～18:00  
休 定休なし  
駐 あり Tel 0977-72-1120

## お食事

クーポンで300円引!!

【対象】会員のみ | 注文時に「お食事クーポン」と会員証を提示してください

お食事 01

おおがファーム

住 日出町大神6025番地1  
営 9:00～17:00  
【ランチ】11:00～15:00  
休 火曜  
駐 あり  
Tel 0977-73-0012  
**別途入場料が必要です**  
入園料割引クーポンも付いています!

お食事 02

じゅうごまんどく

十五万石 日出店

住 日出町川崎26-1  
営 11:00～15:00  
17:00～20:00  
休 日曜  
駐 あり  
Tel 0977-72-6146  
**特約併用不可**  
※他の割引との併用不可

お食事 03

※大分店では利用不可  
ひじほんてん

マインズ 日出本店

住 日出町2701-1  
営 11:30～15:00(OS14:00)  
17:30～21:00(OS20:00)  
休 火曜  
駐 あり  
Tel 0977-73-2379  
**特約併用不可**

お食事 04

このやもくば

お好み焼き 木馬

住 日出町川崎12-1  
営 11:00～14:30(OS14:00)  
17:00～20:00  
休 水曜  
駐 あり  
Tel 0977-72-5566

お食事 05

しよくどう

アリラン食堂

住 日出町2570-3  
営 11:00～22:30  
休 月曜  
駐 あり  
Tel 0977-72-2480

お食事 06

そしじ

SOSHIJI

住 日出町大字豊岡4190  
営【ランチ】11:00～14:30  
【カフェ】15:00～17:00  
休 水・木曜 駐 5台  
Tel 080-8220-1387  
臨時休業などはInstagramでチェック▶

## 入園割引

【対象】会員と同伴者1名 | 受付に「入園割引クーポン」と会員証を提示してください

おおがファーム

大人

入園通常800円が  
クーポン利用で  
**420円**

小人(小・中学生)

入園通常300円が  
クーポン利用で  
**無料**

住 日出町大神6025-1  
営 9:00～17:00(入園は16:00まで)  
レストランとショップは10:00～

休 火曜(祝日の場合は営業)  
駐 あり  
Tel 0977-73-0012

## パークゴルフ体験

【対象】会員と同伴者3名まで | 受付に「体験クーポン」と会員証を提示してください

いとがはま

じょう

糸ヶ浜パークゴルフ場

クーポン利用で  
**1ラウンド プレイ費無料**

《別途必要》  
クラブ・ボールレンタル代…各100円  
※用具の持込無料

《追加プレイ料金/2周目以降》  
●大人…………… 300円(終日)  
●高校生以下… 200円(終日)

住 日出町大字大神6842番地(糸ヶ浜海浜公園内)  
営 9:00～17:00(受付は16:00まで)  
休 月曜(祝日の場合は翌日)

駐 あり  
Tel 0977-72-8989



焼きたての香りに誘われて♪

# パン好きさん大集合!!

500円以上のお買い物で**300円引**

期間 2026年2月1日(日)～3月15日(日)

対象 会員限定

クーポン  
対象商品

パン  
※ドリンクその他商品にはご利用いただけません

## 利用方法

P7のクーポンにご記入のうえ、会員証と一緒に会計時にご提出ください

- おつりはできません
- 精算後の利用不可
- キャッシュレス決済、その他チケットや割引との併用は直接店舗にご確認ください
- 臨時休業の場合がありますので、事前の確認をおすすめします
- 家族や会員同士でもクーポンの譲渡はできません。不正発覚の場合は返金していただきます。ご協力いただいているお店にもご迷惑となりますので、マナーを守ってご利用ください
- 掲載内容は変更になる場合がございます(2025.12月末時点での情報です)



Am6:30に30種類以上の  
安くても美味しいパンをどうぞ

別府 はるちゃんのパン屋さん

住 別府市馬場2-2(馬場公園前)

営 6:30～なくなり次第閉店

休 不定休 駐 あり

Tel 0977-33-9025

備 折込チラシ特典と併用可



## メニュー例

- 米粉パン
- カレーパン
- メロンクロワッサン など



日出 ジョルノス ブレッド&デリ

住 日出町3889番地

グリーンコーポふじの1F

営 7:30～18:00

休 木曜・臨時休業あり

駐 あり Tel 0977-72-8874



## メニュー例

- 特別なクリームパン
- タルタルサーモンフライ
- ダブルベーコンエビ など



創業当時から変わらないあんこぎっしりのあんぱんで幸せ  
いっぱいになってくださいな♡ 季節限定商品も沢山ございます!

別府 おひげのパン屋さん

住 別府市石垣西3-5-11

営 6:00～21:00

休 日曜 ※臨時休業の際は店内にて告知

駐 あり

Tel 0977-25-8832

## メニュー例

- しあわせ  
つぶあんぱん
- しあわせ  
こしあんぱん など



昔なつかしいソフト系のパンがそろっています

国東 たまや

住 国東市安岐町下原1375-1

営【平日】7:30～18:00

【土曜】7:30～17:00

休 水曜・日曜・祝日 駐 あり

Tel 0978-67-1948

## メニュー例

- たこ焼パン
- メロンパン
- トライアングルチーズなど



会員限定

物価高でも笑顔に!(^▽^)

# 家計応援クーポン!!



1,500円以上のお買い物で使える  
**1,000円クーポン1枚付!!**

利用  
方法

下記のお買い物クーポンに会員番号と会員氏名を記入のうえ、  
**必ず会計時に会員証と一緒に提出** **精算後・テナントでの利用不可**

利用  
期間

2026年  
2月7日(土)～3月15日(日)

利用  
対象

会員のみのみ **非会員の利用不可**



- おつりはできません ●精算後の利用不可 ●テナントでの利用不可
- キャッシュレス決済不可。差額は現金でお支払いください

家族や会員同士でも **クーポンの譲渡はできません**

発覚した場合は返金していただきます

ご協力いただいているお店にもご迷惑となりますのでマナーを守ってご利用ください

対象店舗

別府

JAべっぴん日出 ふれあい市場  
「旬の館」石垣店



住 別府市石垣東9-1-26

営 9:00～17:00

休 盆、年末年始

TEL 0977-85-8757



山香

山香ショッピングセンター  
神田楽市



オーガニックストア  
『slowfood\_YAMAGA』

コストコ再販店  
『コストコ・セレクト』

住 山香町大字内河野2543-1

営 10:00～21:00

休 1月1日・2日・3日

TEL 0977-75-1188

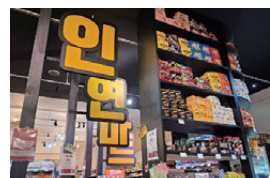

新たに韓国ストア『イニョンマート』オープン  
更に楽しいお店にパワーアップしています!

日出

JAべっぴん日出 ふれあい市場  
「旬の館」日出店



住 日出町3862-1

営 8:30～17:00

休 盆、年末年始

TEL 0977-28-1783



---(キリトリ)---

1枚につき1名ご利用可

コピー不可

ピアワーク会員限定

家計応援  
クーポン

**¥1,000**

〈期間〉2026年2月7日(土)～3月15日(日)

**見本**

※会員番号と氏名を記入してください

会員番号

—

会員氏名

- 1,500円以上のお買い物でご利用できます
  - 必ず会計時に会員証と一緒に提出してください  
精算後の提出は利用不可
  - テナントはご利用できません ●お釣りはできません
  - キャッシュレス決済不可
- ※その他詳細は利用方法をよくご覧ください

利用日

/



(一財) 大分県東部勤労者福祉サービスセンター【ピアワーク】



01

## ゆず 弾き語りアリーナツアー 2026

抽選  
販売

公演日 2026年 7月12日(日)

開場/15:00 開演/16:00

※7月11日(土)公演の受付はございません

場所 マリンメッセ福岡A館

※駐車場がございません。お車でのご来場はご遠慮下さい

金額 指定席

通常11,000円が **10,000円**

※3歳以上有料、3歳未満は膝上鑑賞可

限定枚数 20枚(1会員につき計2枚まで)

引換方法 後日チケットが届き次第ピアワーク事務局にて  
会員証持参のうえ、代金と引換え(代理引換可)申込方法 右記専用QRまたはピアワーク  
ホームページからお申込みください

※お電話での受付はいたしません

※当選された方には連絡いたします

※当選確定後のキャンセル・変更はできません



専用QR



申込期限 2026年2月24日(月) 17:00まで

02

## ミュージカル『奇跡を呼ぶ男』

抽選  
販売▲奇跡を呼ぶ男  
ホームページ

公演日 2026年 5月9日(土)

開場/17:00 開演/17:30

場所 久留米シティプラザ ザ・グランドホール

金額 全席指定席

通常S席14,300円が **12,300円**

※未就学児のご入場はご遠慮ください

限定枚数 20枚(1会員につき計2枚まで)

引換方法 後日チケットが届き次第ピアワーク事務局にて  
会員証持参のうえ、代金と引換え(代理引換可)申込方法 右記専用QRまたはピアワーク  
ホームページからお申込みください

※当選された方には連絡いたします

※当選確定後のキャンセルはできません



専用QR



※ペンライト付チケットではございません

※本公演のチケットは主催者の同意のない有償譲渡が禁止されています

※購入者の本人確認を行う場合がございますので、身分証明書を必ずご持参ください

※中止の場合を除き、払戻しはいたしかねます。ご了承の上お申込みください

※詳しくはホームページよりご確認ください

申込期限 2026年2月12日(木) 17:00まで



- クーポン券の再発行は出来ませんのでご注意ください
- クーポン券ご利用の際おつりは出ません
- クーポン券はご家族や職場内など会員同士でも譲渡はできません  
会員お1人様にご利用出来るのは本誌1冊に掲載されたクーポンの枚数のみです

会員と同伴者

1枚につき2名ご利用可

コピー不可

日出町特集

おおがファーム

入園割引

〈期間〉2026年
見
日(日)
3月15日(日)

会員番号

—

会員氏名

同伴者氏名

☐ 大人  
☐ 小人(小・中学生)

会員登録の提示がない場合はご利用できません。会員番号と氏名の記入のないものは無効です。

会員限定

パン好きさん大集合!

500円以上のお買い物で

※ドリンクその他商品は不可

見本

1枚につき1名ご利用可

コピー不可







<期間> 2026年2月1日(日)~3月15日(日)

会員番号

—

会員氏名

会員証の提示がない場合はご利用できません。会員番号と氏名の記入のないものは無効です。

(一財)大分県東部勤労者福祉サービスセンター【ピアワーク】



詳細は本誌P2～3をご覧ください

（キトリ）

### 対象施設

利用日

おおがファーム  
TEL.0977-73-0012

十五万石 日出店  
TEL.0977-72-6146

マインズ 日出本店  
TEL.0977-73-2379

お好み焼き 木馬  
TEL.0977-72-5566

アリラン食堂  
TEL.0977-72-2480

SOSHIJI  
TEL.080-8220-1387

（一財）大分県東部勤労者福祉サービスセンター【ピアワーク】

詳細は本誌P2～3をご覧ください

（キトリ）

### 対象施設

利用日

ウェルカム井上日出店  
休／月曜・第3日曜（祝日の場合営業・翌日休み）  
TEL.080-6455-3311

阿部三郎商店  
休／日曜＋不定休  
TEL.0977-76-7077

笑味ちゃんからあげ  
休／定休なし  
TEL.0977-72-1120

（一財）大分県東部勤労者福祉サービスセンター【ピアワーク】

詳細は本誌P2～3をご覧ください

（キトリ）

### 対象施設

利用日

おおがファーム  
TEL.0977-73-0012

十五万石 日出店  
TEL.0977-72-6146

マインズ 日出本店  
TEL.0977-73-2379

お好み焼き 木馬  
TEL.0977-72-5566

アリラン食堂  
TEL.0977-72-2480

SOSHIJI  
TEL.080-8220-1387

（一財）大分県東部勤労者福祉サービスセンター【ピアワーク】

詳細は本誌P2～3をご覧ください

（キトリ）

### 対象施設

利用日

ウェルカム井上日出店  
休／月曜・第3日曜（祝日の場合営業・翌日休み）  
TEL.080-6455-3311

阿部三郎商店  
休／日曜＋不定休  
TEL.0977-76-7077

笑味ちゃんからあげ  
休／定休なし  
TEL.0977-72-1120

（一財）大分県東部勤労者福祉サービスセンター【ピアワーク】

詳細は本誌P4をご覧ください

（キトリ）

### 対象施設

利用日

はるちゃんのバン屋さん  
住／別府市馬場2-2（馬場公園前）  
休／不定休  
TEL.0977-33-9025  
※折込チラシ特典と併用可

ジョルノス ブレッド&デリ  
住／日出町3889番地  
グリーンコーポふじの1F  
休／木曜・臨時休業あり  
TEL.0977-72-8874

おひげのバン屋さん  
住／別府市石垣西3-5-11  
休／日曜 ※臨時休業の際は店内にて告知  
TEL.0977-25-8832

たまや  
住／国東市安岐町下原1375-1  
休／水曜・日曜・祝日  
TEL.0978-67-1948

（一財）大分県東部勤労者福祉サービスセンター【ピアワーク】

詳細は本誌P2～3をご覧ください

（キトリ）

### おおがファーム

住／日出町大神6025-1  
休／火曜（祝日の場合は営業）  
TEL.0977-73-0012

（一財）大分県東部勤労者福祉サービスセンター【ピアワーク】



## 糸ヶ浜パークゴルフ場

クーポン利用で

**1ラウンド プレイ費無料**

《別途必要》  
クラブ・ボールレンタル代…各100円  
※用具の持込無料

《追加プレイ料金/2周目以降》  
●大人…………… 300円（終日）  
●高校生以下… 200円（終日）

住 日出町大字大神6842番地（糸ヶ浜海浜公園内）  
営 9:00～17:00（受付は16:00まで）  
休 月曜（祝日の場合は翌日）  
TEL 0977-72-8989



2026年3・4・5月

抽選で各試合  
ペアで1組



# 福岡ソフトバンクホークス ペア観戦チケットプレゼント

申込  
方法

右記専用QRまたはホームページ  
内よりお申込みください

【次の場合落選】

重複応募、抽選日までの退会、  
当選後宛先不明の返却、会費滞納



▲専用QR

応募  
締切

2026年3月8日(日)

抽選日／2026年3月10日(火)

当選発表はチケットの発送をもってかえさせていただきます

※宛先不明で返送された場合は無効とします

※直近の試合が当選された方は電話連絡します

※2025年12月26日時点での情報です  
正確な試合開始時間は公式サイトを  
ご確認ください



福岡ソフトバンクホークス  
公式サイト

## 福岡みずほPayPayドーム試合日程

月	日	曜	対戦相手	時間
3月	28	土	日本ハム(開幕シリーズ)	未定
	29	日	日本ハム(開幕シリーズ)	未定
4月	18	土	オリックス	未定
	19	日	オリックス(ファイト九州@福岡)	未定
5月	2	土	楽天イーグルス	未定
	3	日	楽天イーグルス	未定
	9	土	ロッテ(ピンクフルデー)	未定
	10	日	ロッテ(ピンクフルデー)	未定
	23	土	日本ハム	未定
	24	日	日本ハム	未定
	30	土	広島カープ(セ・パ交流戦)	未定
	31	日	広島カープ(セ・パ交流戦)	未定

座席はS指定席3塁側上段エリア

別府

# ケーブルラクテンチ 無料招待

入園料

+

ケーブルカー  
往復乗車券

が無料!!

期間

2026年

3月1日(日)～3月31日(火)

利用  
対象

会員・登録家族 計2名まで

※3歳以上

利用  
方法

下記利用券に必要事項を記入のうえ、必ず会員証  
と一緒にチケット売り場へ提出してください。期間  
中は何度でも利用できますが1回の利用は1会員  
証につき計2名までです **1日1回まで**

なんと



3人目以降は同伴者割引が  
あります(5名まで)

・大人(中学生以上)…600円  
・小人(3歳～小学生)…300円

●メインゲート・乙原ゲート共通  
●ケーブルカー往復乗車券付き



- 駐車場は有料です(普通車300円、大型車600円)
- 園内の乗り物は有料です(1回400円から)
- 園内でのもりもの券やフリーパスを販売しています

- 団体利用はご遠慮ください
- バーベキューなどの特別プランとの併用はできません

別府ケーブルラクテンチ

TEL 0977-85-8888

別府市流川通り18丁目

休園日等ラクテンチ公式  
サイトでご確認ください



▲ラクテンチHP

## 別府ケーブルラクテンチ利用券

利用期間

2026年3月1日(日)～3月31日(火)

※会員証やクーポンをお忘れの場合、割引はできません

会員番号	見本
会員氏名	見本
利用ゲート	<input checked="" type="checkbox"/> メインゲート <input checked="" type="checkbox"/> 乙原ゲート

利用者	
利用者氏名①	会員 登録家族
利用者氏名②	登録家族

同伴者割引ご利用人数	
大人 (中学生以上)	名
小人 (3歳～小学生)	名

同伴者  
割引申請

※無料ご招待2名を超える場合は、特別割引料金でご購入いただけます  
●大人(中学生以上)…600円 ●小人(3歳～小学生)…300円

※同伴者割引は申請の際のみご購入対応とさせていただきます  
※同伴者割引は5名まで有効となります

コピー可



大分県東部SC



期間限定

# サンリオキャラクターパーク ハーモニーランド

特定団体様専用 福利厚生企画

## 大分県東部勤労者福祉サービスセンターの皆様へ 特別優待キャンペーン 事前チケット案内



チケット有効期間：2026年2月14日(土) ▶ 2026年4月5日(日) まで  
チケット販売期間：2026年2月13日(金) ▶ 2026年4月5日(日) まで

### ★ご利用方法★

- 下記に記載されておりますチケット購入のご案内にそって事前チケットをご購入ください。
- 購入された電子チケット(二次元コード)は、購入日よりご使用頂けます。  
※チケットは当日の開園時刻1時間前まで入場可能です。有効期間がございましたのでご注意ください。
  - ご来園当日は、電子チケット(二次元コード)をご準備の上、改札にお越しください。

※こちらのチラシは優待券ではございません。  
当日窓口での購入はできません。

券種

当日一般料金

パスポートチケット 3,600円(税込)  
(入園+アトラクション利用) (4歳未満無料/4歳以上共通)

特別優待料金

1,600円 OFF → 2,000円(税込)

※ハーモニーランドのイベント等に関する情報は、こちらでご確認ください。



最新のイベント情報もチェック!

### ★電子チケットの購入方法★

- 1 右記の専用二次元コードをスマホカメラで読み取り
- 2 チケット販売ページが表示されます
- 3 購入枚数(4歳以上、上限5枚まで)を選択
- 4 購入者の情報を入力
- 5 決済→購入完了



チケット販売期間  
2026年2月13日(金)  
2026年4月5日(日)まで

### ★チケットの表示方法★

購入後に届いたメールから二次元コードを表示、または購入完了画面から二次元コードを表示

「二次元コードが届かない場合はこちら」などアソビューにログインいただき、マイページ内の「予約管理」より確認・表示いただけます。

### ★お困りの場合はこちら★



ログインができない場合は左記をご案内いただく形がスムーズです。チャットボットに必要事項を入力するとご案内できる仕組みになっております。もちろんお電話やメール等でのお客様サポートも可能です。

### ●ハーモニーランドからのお願い●

園外からお持ち込みになられました飲食物のお食事は「フレンドリーホール」「ピクニックガーデン」をご利用ください。  
※園内飲食施設へのお持ち込みはご遠慮いただいております。

※本企画、および期間中のイベント内容については、都合により一部変更・中止する場合がございます。ご利用時はハーモニーランドホームページにて事前にご確認ください。

本チラシに関するお問い合わせ  
ハーモニーランド 営業課  
tel.0977-73-1155  
(営業時間内)

Harmonyland  
日付I.Cから約2分!  
大分県速見郡日出町大字藤原5933  
(国道10号線沿)  
© 2026 SANRIO CO., LTD.

## 日出町特集

# わくわくプレゼント

- 1 シンカーミート  
おおいた和牛A5ランク  
サーロインステーキ2枚



おおいた和牛のサーロインは、きめ細やかなサシが入ってます。脂の旨味や甘みを是非1度御賞味下さい。  
・こちらの商品は不定貨となりますのでご了承下さい。  
(不定貨とは流通などにおける一荷口の重量や形状がその都度異なる商品のことをいいます)  
・写真はイメージです

2名様

- 2 関口観光農園  
100%みかんジュース  
6本セット



砂糖・香料・保存料  
全て不使用の  
おいしい無添加ジュース

5名様

- 3 日出場谷焼  
城下カレイの  
小皿&箸置きセット



日出町の名産「城下カレイ」が  
愛らしい磁器に。毎日の食事を  
楽しく彩るセットです

5名様

申込締切日

2026年  
3月16日(月)

《抽選日》2026年 3月19日(木)

申込方法

右記専用QRまたはホームページよりご応募ください  
当選された方には事務局よりご連絡いたします  
※当選した場合事務局へ取りに来れる方  
■次の場合落選となります  
重複応募、抽選日までの退会、会費滞納、連絡の取れない方



お申込みはこちら



## 重要 令和8年度会費の改定について

多くの会員様におかれましては平素より当サービスセンターをご愛顧いただき、誠にありがとうございます。この度、運営費等の高騰に伴い、誠に恐縮ではございますが**2026年4月分(3月23日お引落し)より月会費を50円値上げ**させていただくこととなりました。皆様にはご負担をおかけいたしますが、より良いサービスの提供に努めてまいりますので、何卒ご理解賜りますようお願い申し上げます

## 令和7年度助成金申請期限について

健康診断や旅行などの助成金申請の締切は**2026年3月31日(火)必着**です

- 2月末までのご利用分は2026年3月12日までにご提出くださいますようご協力をお願いいたします
- 3月末のご利用でやむを得ず提出が遅れる場合は必ず3月末までに事務局へご連絡をお願いいたします**
- 2025年4月1日～2026年3月31日ご利用分は、2026年4月1日以降の申請は受付できません

申請漏れのないよう、今一度ご確認くださいませようお願い申し上げます

## オンライン申請について

観劇・コンサート利用助成金(電子チケットのみ)のオンライン申請を開始しました。今後も対象を順次拡大予定です。ピアワーク公式ホームページをご覧ください

## 国東臨時受付窓口開設について

次回の国東臨時受付窓口は**2026年3月13日(金)**を予定しております。入退会の受付・相談、チケット引換などにご利用ください。なお、**チケット引換の際は必ず事前に事務局までご連絡**いただき、当日お釣りのないようにお持ちください

**【場所・時間】 国東市役所内2階208号室(10:00～15:00)**

※当日変更がある場合は、ホームページ・Instagramにてお知らせいたします



1人500円以上のお食事にご利用できます!

# いこいこグルメ

会員は

お食事代から  
**400円引**

同伴者は

お食事代から  
**200円引**

1人500円以上のお食事をされた場合のみ適用

期間中、下記3店舗の中から2店舗までご利用できます

1店舗1回限り 1会員計2名まで(最大600円引)

利用方法

下記**利用券**(事前に太枠内を記入・要切り取り)と  
**ピアワーク会員証**を注文時に提示

- 無記入の利用券は使用不可
- 精算後の申し出は割引できません
- 会員証・利用券をお忘れの場合は割引できません
- テイクアウト・配達時の利用不可
- クレジット・キャッシュレス決済は各店舗にご確認ください
- 臨時休業になる場合がありますので事前にご確認ください
- 掲載している内容や価格は変更になる場合がございます
- 2025年12月末時点での情報です

価格は税込です

利用期間

2月15日(日) ▶ 3月15日(日)

15日から15日までの  
美味しいひととき

LaLaLa...works

別府市

メニュー例



ラザニアセット (サラダ・野菜のスープ・自家製角食パン・ドリンク付)

1,890円が **1,490円** 同伴者は1,690円

●グラタンセット

—1,890円が **1,490円** 同伴者は1,690円

●トマトスープカレーセット

—1,890円が **1,490円** 同伴者は1,690円

※その他のメニューもご利用できます

〒別府市鶴見5組2

休日・月・火

駐あり

営【水・木・金・土】

11:00~15:00

(OS13:30)



TEL.080-3376-5896

豊後や食堂

別府市

メニュー例



とり天三種盛り A定食

1,280円が **880円** 同伴者は1,080円

●大分三昧(とり天・からあげ・ニラ豚) A定食

1,480円が **1,080円** 同伴者は1,280円

A定食には白米・おみそ汁・おつけもの、  
B定食には玄米・おみそ汁・おつけものでご提供いたします  
玄米には食物繊維・ビタミン・ミネラルが豊富ですのでぜひ!

※その他のメニューもご利用できます

〒別府市新港町3番8号

セコロ21Y.A 1F

休日曜

駐12台

営11:00~14:30(OS)

18:00~20:30(OS)



TEL.0977-70-9321

夢咲茶屋

国東市

メニュー例



まごころセット

900円が **500円** 同伴者は700円

●天丼

—650円が **250円** 同伴者は450円

●わかめうどん ●けんちんうどん

—各570円が **170円** 同伴者は370円

※その他のメニューもご利用できます

〒国東市国東町

小原2712-1

休火曜(祝祭日は営業)

駐あり

営8:30~17:00



TEL.0978-72-2390

ピアワーク通信162号 いこいこグルメ利用券 1

利用期間/2026年2月15日(日)~3月15日(日)

利用日

利用する店の□に✓を入れてください(1つのみ)

- ☐ LaLaLa...works(別府市)
- ☐ 豊後や食堂(別府市)
- ☐ 夢咲茶屋(国東市)

会員番号

会員氏名

同伴者氏名

※同伴者がいる場合のみ記入(1名のみ)

会員  
**400円引**

同伴者  
**200円引**

【利用方法】

利用前に上記太枠内を記入し、必ず**会員証と一緒に注文時**に提示(要切り取り)

●おつりはできません ●精算後の利用不可 ●家族や会員同士でもクーポン譲渡はできません  
●不正が発覚した場合は返金させていただきます

ピアワーク通信162号 いこいこグルメ利用券 2

利用期間/2026年2月15日(日)~3月15日(日)

利用日

利用する店の□に✓を入れてください(1つのみ)

- ☐ LaLaLa...works(別府市)
- ☐ 豊後や食堂(別府市)
- ☐ 夢咲茶屋(国東市)

会員番号

会員氏名

同伴者氏名

※同伴者がいる場合のみ記入(1名のみ)

会員  
**400円引**

同伴者  
**200円引**

【利用方法】

利用前に上記太枠内を記入し、必ず**会員証と一緒に注文時**に提示(要切り取り)

●おつりはできません ●精算後の利用不可 ●家族や会員同士でもクーポン譲渡はできません  
●不正が発覚した場合は返金させていただきます