







SHONIN  
PARK



期間 2025年12月6日(土)～2026年1月25日(日)

#### 【砂湯・食事共通】クーポン利用時の注意事項

- ・SHONIN PARK内のクーポンは会員のみがご利用できます
- ・同伴者(非会員)のご利用はできません
- ・クーポンは1回につきお1人様1枚限りご利用できます

SHONIN PARK 別府市上人ヶ浜町795-1 0977-75-6363

- ・家族や会員同士でもクーポンの譲渡はできません。発覚した場合は返金していただきます
- ・ご協力いただいているお店にもご迷惑となりますので、マナーを守ってご利用ください
- ・清算後の利用不可
- ・キャッシュレス決済等の支払方法につきましては直接店舗にご確認ください
- ・2025年10月末時点の情報です。内容や価格は変更になる場合がございます

要予約

## Sand SPA

別府海浜砂湯

料金 通常／大人2,500円が  
クーポンご利用で **会員限定 1,000円**  
※県民割引等の他の割引との併用はできません

対象者 **会員のみ 1会員1回限り**

利用方法 P7の砂湯クーポンにご記入のうえ会員証と  
一緒にご利用時にご提出ください  
※**会員証やクーポンをお忘れの場合割引はできません**

施設情報

営 8:00～22:00(最終受付21:00)  
休 不定休(月2回) TEL 0977-75-6360

※レンタル品(無料)…砂湯専用浴衣・バスタオル  
※アメニティあり  
※砂湯の利用方法等の詳細はSHONIN PARK  
ホームページよりご確認ください



別府の伝統と新しさが  
融合する極上の  
リラクゼーション空間



Grill Takka

グリル タッカ

料金 1,000円以上のお食事で  
クーポンご利用で **会員限定 500円引**

対象者 **会員のみ 1会員1回限り**

利用方法 P7のGrill Takkaお食事クーポンにご記入のうえ  
会員証と一緒にご利用時にご提出ください  
※**会員証やクーポンをお忘れの場合割引はできません**

メニュー例  
ランチ限定 Takka特製ハンバーグ(パンorライス付)  
1,870円が…**1,370円**  
ランチ限定 地元野菜とベーコンのクリームスパゲティ(パン付)  
1,320円が…**820円**  
ディナー限定 大分県産しいたけバーガー  
1,760円が…**1,260円**

施設情報  
営 モーニング／ 7:00～10:00(OS9:30)  
ラ ン チ／11:00～15:00(OS14:30)  
ディ ナ ー／16:30～22:00  
(料理OS21:00/ドリンクOS21:30)  
休 SHONIN PARKの休業日に準ずる  
TEL 0977-75-6361



別府の自然の中で楽しむ  
大分風ハワイアングリル

Takka特製ハンバーグ

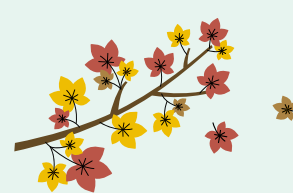

# ゆ～ったり どっぷり温泉

お湯へようこそ

クーポンご利用で

対象市営温泉のうち  
**2か所 無料**

家族風呂  
**500円割引**



市営温泉無料クーポン対象

ふろうせん  
不老泉

住 別府市中央町7番16号  
営 6:30～22:30  
休 毎月第1月曜  
(祝日の時は変更の場合あり)  
駐 あり  
TEL 0977-21-0253

14:00～15:00までの1時間は清掃  
時間のため、入館・入浴はできません



通常〈大人250円〉が  
クーポンご利用で **入浴無料**

市営温泉無料クーポン対象

ほりたおんせん  
堀田温泉

住 別府市堀田2組  
営 6:30～22:30  
休 毎月第1水曜(祝日の場合は翌日)  
駐 あり  
TEL 0977-24-9418

14:00～15:00までの1時間は清掃  
時間のため、入館・入浴はできません



通常〈大人300円〉が  
クーポンご利用で **入浴無料**

市営温泉無料クーポン対象

別府市コミュニティセンター  
しばい ゆ  
芝居の湯

住 別府市上野口町29番13号  
営 11:00～21:00  
(最終受付／20:30)  
休 火曜  
駐 あり  
TEL 0977-24-5320



通常〈大人300円〉が  
クーポンご利用で **入浴無料**

家族風呂割引クーポン対象

■1グループ大人3名まで

おんせん  
ひょうたん温泉

住 別府市鉄橋159-2  
営 9:00～25:00(受付0:00まで)  
休 不定休 駐 約100台  
TEL 0977-66-0527  
■予約専用ダイヤル／0977-67-3010  
予約時にピアワークのクーポン利用  
を申し出てください  
■ご予約はご利用日の1週間前より  
できます  
■お休みについてはホームページで  
ご確認ください



個室でのんびり...小さなお子様連れのご家族も  
周りを気にせずご入浴いただけます

要予約  
60分・大人3名/2,400円～が  
クーポンご利用で **1,900円～**  
※その他 75分/90分コースあり

期間 2025年 2026年  
12月6日(土)～1月25日(日)

対象 市営温泉 会員のみ  
家族風呂 会員を含む1グループ※人数制限あり

1施設  
1回限り

利用方法 P7のクーポンに記入のうえ、受付に会員証と一緒に  
各施設の窓口にご提出ください

- 市営温泉無料クーポンが**2枚**付いています  
掲載している施設からお選びください
- 家族風呂入浴割引クーポンが**2枚**付いています
- 家族や会員同士でも**クーポンの譲渡はできません**。発覚した場合は  
返金していただきます。ご協力いただいているお店にもご迷惑となり  
ますのでマナーを守ってご利用ください
- ※タオル等は各自でご準備ください
- ※臨時休業になる場合があります。事前の確認をおすすめします

市営温泉無料クーポン対象

たけがわらおんせん  
竹瓦温泉

住 別府市元町16番23号  
営 6:30～22:30  
休 第3水曜(祝日の場合は翌日)  
駐 なし  
TEL 0977-23-1585



通常〈大人300円〉が **※普通浴のみ  
入浴無料**  
クーポンご利用で

市営温泉無料クーポン対象

しばせきおんせん  
柴石温泉

住 別府市野田4組  
営 7:00～20:00  
休 毎月第2水曜(祝日の場合は翌日)  
駐 あり  
TEL 0977-67-4100

13:00～14:00までの1時間は清掃  
時間のため、入館・入浴はできません



通常〈大人300円〉が  
クーポンご利用で **入浴無料**

家族風呂割引クーポン対象

■1グループ4名まで

おやど湯の丘

住 別府市小倉28番24号  
営 10:00～15:00  
(宿泊が少ないときは20時)  
※15時以降要問合せ  
休 木曜  
駐 あり  
TEL 0977-21-2414



60分・4名まで/2,500円が  
クーポンご利用で **2,000円**  
さらに店舗割引で **1,500円**

家族風呂割引クーポン対象

ゆ  
おかたの湯

住 別府市竹の内5組  
営【平日】  
11:00～23:00(最終受付／22:00)  
【土日祝】  
9:00～23:00(最終受付／22:00)  
休 不定休  
駐 あり  
TEL 0977-22-4126



60分/1,800円～2,800円が  
クーポン  
ご利用で **1,300円～2,300円**







グローバルタワーにのぼろう！

**入場料  
無料**

※除外日あり

通常入場料金

大人  
(高校生以上) 300円

子ども  
(小学生以上) 200円



期間

2025年 2026年  
12月6日(土)～1月25日(日)

対象

会員と同伴者3名まで(会員含め計4名まで)無料  
※5名様からは通常料金をお支払いください

利用  
方法

利用券と会員証を受付時に提示してください  
※どちらかお忘れの場合通常料金をお支払いいただきます

グローバルタワー

住所 別府市山の手町12-1

営業時間 9:00～19:00

休館日 年末年始(12/29～1/3)

1/1元旦ご来光特別営業日はご利用不可

駐車場 あり ※地下駐車場1時間無料、屋外駐車場無料

TEL 0977-26-7111

詳しくは  
別府国際コンベンションセンター  
ホームページにてご確認ください



城島高原パーク

「入園料&アイススケート滑走料」  
無料券プレゼント!!

2025年  
11/29  
土曜  
OPEN!!



1枚で5名様まで  
ご利用できます



※画像はイメージです

限定500枚 先着順

【有効期限】

2026年2月23日(月・祝)まで

利用  
内容

- パーク⇄スケートリンクの行き来は自由です
- スケート靴をお持ちでない方は  
貸靴料1,200円が必要です



※休園日はスケートリンクも休みです  
※スケートリンク内は手袋が必要です  
※天候等の影響によってリンクコンディション不良の場合は営業を  
休止する場合がありますので事前にご確認ください

引  
換  
方  
法

12月1日(月)8:30～ピアワーク事務局にて配布します

※電話予約不要

1会員5枚限り(1枚で5名様までご利用できます)  
会員証を確認のうえ、お渡しします(代理引換可)

郵送をご希望の場合は事前に電話にて申込  
切手を貼った返信用の封筒を同封のうえ、  
ピアワーク事務局までご郵送ください

※必ず宛先もご記入ください



Kijima Kogen Park  
城島高原パーク

住所 / 別府市城島高原123番地 TEL / 0977-22-1165

※営業時間・休園日等はホームページで  
事前にご確認ください



# 体育館施設回数券特別販売!!



**購入可能数 1会員2セットまで**

**申込方法** 2025年12月1日(月)8:30~1月6日(火)まで右記QRまたはホームページからお申込みください **上記以外の受付はいたしません**  
※但し、限定数に達し次第終了



専用申込フォーム

**引換方法**

1月14日(水)~2月13日(金)まで  
①~⑤の施設は **ピアワーク事務局** にて、  
⑥の施設は **杵築市文化体育館** にて

会員証持参のうえ、代金と引換え(代理引換可)

※申し込み後のキャンセルはできません。転売・払戻し不可。発覚した場合は助成分を請求します ※休館日等は各自でご確認ください

**先着順**



お釣りのないようにお持ちください

## ① 別府市営温水プール

別府



共通  
通常4,700円が  
**4,000円**

12枚綴り  
先着50セット

別府市大字別府3088番地9 / TEL.0977-25-3633

## ② ベっぷアリーナトレーニング室

別府



一般  
通常3,450円が **2,900円**

40歳~59歳  
通常2,090円が **1,700円**

60歳以上  
通常1,360円が **1,100円**

12枚綴り  
先着50セット

別府市青山町8番37号9 / TEL.0977-21-2323

## ③ ハイパフォーマンスジム別府

別府



一般  
通常3,850円が  
**3,200円**

11回分  
先着50セット

別府市大字鶴見3763番地の1 / TEL.0977-75-8114

## ④ 日出町保健福祉センタートレーニング室

日出



町内在住者(65歳未満)  
通常2,200円が **1,800円**

町外在住者  
通常3,300円が **2,800円**

65歳以上の町内在住者の利用は無料

12枚綴り  
先着30セット

日出町大字藤原2277番地1 / TEL.0977-73-1337

## ⑤ 武蔵町保健福祉センタートレーニング室

国東



市内在住者  
通常2,200円が **1,800円**

市外在住者  
通常3,300円が **2,800円**

12枚綴り  
先着30セット

国東市武蔵町古市1086番地1 / TEL.0978-68-1114

## ⑥ 杵築市文化体育館 トレーニング室

杵築



共通  
通常3,500円が  
**2,800円**

12枚綴り  
先着50セット

杵築市大字本庄2005番地 / TEL.0978-63-5558



OHC大分総合健診センター

## MRI検診 特別料金のご案内

下記1~3のコースのうち、**1コースのみ**特別料金で検査できます

ピアワーク  
会員限定の  
特別企画です!



### 1 MRI脳コース

【検査内容】頭部MRI・MRA検査

【部位/疾患名】

頭部全般・脳梗塞・脳腫瘍・動脈瘤・  
脳出血等

MRI・MRAによる画像診断により無症候・未発症  
の脳疾患・脳血管疾患を発見し、発症や進行を  
予防するための検査です。

### 2 MRI腹部コース※

【検査内容】腹部MRI検査

【部位/疾患名】

肝臓・胆のう・胆管系・すい臓・じん臓等

※6時間以上の絶食が必要です

肝臓・胆のう・すい臓・じん臓・ひ臓などの腹部  
臓器の形態や状態、病変の有無を調べます。

### 3 MRI下腹部コース※

【検査内容】下腹部MRI検査

【部位/疾患名】

子宮頸部・子宮体部・子宮筋腫・卵巣がん・  
前立腺・膀胱・精嚢等

※6時間以上の絶食が必要です

女性特有の子宮頸がん、子宮体がん、卵巣がん、子宮筋  
腫、子宮内膜症や、男性特有の前立腺がんや前立腺肥大  
症の発見に有効で、早期発見・早期治療を目的とします。

通常各コース 20,900円の検査が **各13,900円**

健康診断利用助成金申請は**対象外**です

**期間** 2026年 1月5日(月)~3月21日(土)

※2025年12月1日(月)より予約受付開始

**対象** 会員のみ **1会員1回限り・1コースのみ**

**検査場所** 一般財団法人 大分健康管理協会  
OHC大分総合健診センター  
(別府市北石垣深町851)

**検査時間** 《平日》9:00~11:00、13:00~14:00

《土曜》9:00~11:00のみ (日・祝は休み)

当日必ず会員証を  
提示してください

**利用方法** 検診希望日の前日の午前中までに、直接「(一財)OHC大分総合健診  
センター」に**要予約**。予約の際にピアワーク会員であることを申し出て  
①会員番号 ②氏名 ③検査の種類をお伝えください

**予約先** TEL.0977-66-4113 (一財)OHC大分総合健診センター





# ユニクロギフトカード

ユニクロギフトカードは、全国のユニクロ店舗、またはオンラインストアでご利用いただけます

金額 「10,000円分」→**会員販売価格8,500円**  
(当センターによる助成)

販売数 **限定50枚** 1会員1枚まで  
※応募多数の場合抽選販売

有効期限 発行から3年間(発行日2026年1月17日)  
※有効期限後のカードは無効となり、残高の払い戻しはいたしません

申込方法 専用QRまたは右記必要事項を記入のうえハガキで  
お申し込みください。1会員1枚までお申込みできます

**申込締切** 2026年1月8日(木) 必着

**抽選日** 2026年1月9日(金)

当選者には当選通知を登録先ご住所へお送りします

※宛先不明で返却の場合再送はいたしません

※重複応募、会費滞納、当選通知の宛先不明の返却は落選とします



引換方法 当選通知と会員証持参のうえ代金と引換え  
(代理引換可)

引換期間 当選通知到着後～2026年2月27日(金)まで

引換期限2/27を過ぎた場合  
当選は無効となります

## お申込先

### ▼ハガキ申込みの場合

必要事項 ①会員番号 ②会員氏名  
③ユニクロギフトカード購入希望と明記

送付先 〒874-0014 別府市亀川浜田町12番4号  
(JAべっぶ日出亀川駅前出張所内)  
ピアワーク 行



▲QR申込みは  
こちら

## 至福の ケーキ時間

3,000円以上のご購入で

クーポンご利用で **1,000円引**

利用期間 2025年 12/1(月)～2026年 1/25(日)

対象 会員のみ

### 利用方法

会計時に下記クーポンと会員証を提示

**3,000円以上のご購入で利用できます**

- ・店舗によりクリスマスケーキ利用不可・クーポン除外日がございます。事前に確認の上ご利用ください
- ・年末年始休業・臨時休業等がございます。事前にご確認ください

- ・クーポンは会員1名につき1枚利用できます。ご家族やご友人であってもクーポンの譲渡は決しないでください
- ・会員証やクーポンは会員ご本人のみご利用いただけます
- ・不正発覚の場合返金していただきます
- ・クリスマスケーキは既に予約が終了している場合がございます

※2025年11月末時点での情報です



Patisserie ぱるいる

### クリスマスケーキ

12/18頃まで受付 要予約  
限定数に達し次第終了、事前決済

住 別府市扇山21組1  
営 11:00～18:00  
休 月曜、第2・4日曜(年末年始は要問合せ)  
駐 3台  
TEL 050-1432-8570



あしながおじさん

### クリスマスケーキ

12/20まで受付 要予約 店頭予約、予約時支払  
※12/23～25クーポン利用不可

住 別府市鶴見7-3  
営 9:00～20:00  
休 木曜(年末年始は要問い合わせ)  
駐 9台  
TEL 0977-26-1580



@ASHINAGAOJISAN8118



circle

- クリスマスケーキ事前予約利用不可
- 12/23～25クーポン利用不可

※年末年始のお休みはInstagram、LINEよりご確認ください

住 別府市鶴見7組3  
営 11:00～17:00  
休 日曜、月曜  
駐 1・2台  
TEL 0977-21-6788



パティスリー ジーク

### クリスマスケーキ

12/14まで受付  
要予約

住 杵築市杵築665-479  
営 10:00～18:00(12/31は16:00まで)  
休 12月…12/3, 10, 11, 17, 18, 22, 26  
1月…1/1～1/4、水曜、第3木曜  
駐 4台 TEL 0978-62-0255

会員限定

### 至福のケーキ時間

1枚につき1名ご利用可

コピー不可

3,000円以上のご購入で

**1,000円引**

店舗により  
除外日あり

(期間) 2025年12月1日(月)～2026年1月25日(日)

# 見本

会員番号

会員氏名

会員証の提示がない場合はご利用できません  
会員番号と氏名の記入のないものは無効です

利用日



## 12・1月号クーポン

### ＜クーポン券をご利用される前に＞

- クーポン券をご利用の際は**必ず会員証をご提示**ください
- クーポン券に**会員番号と氏名の記入がないものは無効**です
- 非会員のみでのご利用はできません**

- クーポン券の再発行は出来ませんのでご注意ください
- クーポン券ご利用の際おつりは出ません
- クーポン券はご家族や職場内など会員同士でも**譲渡はできません**  
会員お1人様にご利用出来るのは**本誌1冊に掲載されたクーポンの枚数のみ**です

SHONIN PARK 1枚につき1名ご利用可 コピー不可

**会員限定**

Sand SPA 別府海浜砂湯 通常大人2,500円が **1,000円**

＜要予約＞ ●1会員1回限り

＜期間＞2025年1月1日(土)～2025年1月25日(日)

会員番号 — 会員氏名

会員証の提示がない場合はご利用できません。会員番号と氏名の記入のないものは無効です

SHONIN PARK 1枚につき1名ご利用可 コピー不可

**会員限定**

GrillTakka お食事 **500円引**

●通常価格1,000円以上のお食事で利用可 ●1会員1回限り

＜期間＞2025年1月1日(土)～2025年1月25日(日)

会員番号 — 会員氏名

会員証の提示がない場合はご利用できません。会員番号と氏名の記入のないものは無効です

別府特集 べつぷ温泉 1枚につき1名ご利用可 コピー不可

**会員限定**

対象 市営温泉 **無料**

●1施設1回限り ●1施設1回限り

＜期間＞2025年1月1日(土)～2025年1月25日(日)

会員番号 — 会員氏名

会員証の提示がない場合はご利用できません。会員番号と氏名の記入のないものは無効です

別府特集 べつぷ温泉 1枚につき1名ご利用可 コピー不可

**会員限定**

対象 市営温泉 **無料**

●1施設1回限り ●1施設1回限り

＜期間＞2025年1月1日(土)～2025年1月25日(日)

会員番号 — 会員氏名

会員証の提示がない場合はご利用できません。会員番号と氏名の記入のないものは無効です

別府特集 べつぷ温泉 1枚につき1名ご利用可 コピー不可

**1グループ1会員含む**

家族風呂 **500円引**

●1施設1回限り

＜期間＞2025年1月1日(土)～2025年1月25日(日)

会員番号 — 会員氏名

会員証の提示がない場合はご利用できません。会員番号と氏名の記入のないものは無効です

別府特集 べつぷ温泉 1枚につき1名ご利用可 コピー不可

**1グループ1会員含む**

家族風呂 **500円引**

●1施設1回限り

＜期間＞2025年1月1日(土)～2025年1月25日(日)

会員番号 — 会員氏名

会員証の提示がない場合はご利用できません。会員番号と氏名の記入のないものは無効です

T・ジョイ パークプレイス大分 1枚につき1名ご利用可 コピー不可

**会員限定**

映画鑑賞 **500円引**

インターネット利用不可

＜期間＞2025年1月1日(月)～2025年1月31日(土)

会員番号 — 会員氏名

会員証の提示がない場合はご利用できません。会員番号と氏名の記入のないものは無効です

T・ジョイ パークプレイス大分 1枚につき1名ご利用可 コピー不可

**会員限定**

ポップコーン無料券

●ご飲食物1点以上購入 ●キッズサイズは、塩味かキャラメル味が選べます

＜期間＞2025年1月1日(月)～2025年1月31日(土)

会員番号 — 会員氏名

会員証の提示がない場合はご利用できません。会員番号と氏名の記入のないものは無効です

## 別府特集 グローバルタワー 利用券

利用期間 2025年12月6日(土)～2026年1月25日(日)

利用日 /

対象 会員と同伴者3名(計4名)  
※非会員のみの利用不可

会員番号

会員氏名

▼会員と一緒に利用する同伴者がいる場合は氏名と区分を記入

同伴者氏名①

☐大人  
☐子ども

同伴者氏名②

☐大人  
☐子ども

同伴者氏名③

☒大人  
☐子ども

利用者数

大人

名

子ども

名

合計

名

※必ず会員証と一緒に提示 ※無記入は無効 ※コピー不可

(一財)大分県東部勤労者福祉サービスセンター【ピアワーク】



詳細は本誌P2をご覧ください

### Grill Takka

住／別府市上人ヶ浜町795-1  
休／SHONIN PARKの休業日に準ずる  
TEL／0977-75-6361

利用日  
／

(一財)大分県東部勤労者福祉サービスセンター【ピアワーク】

詳細は本誌P2をご覧ください

### Sand SPA 別府海浜砂湯

住／別府市上人ヶ浜町795-1  
営／8:00～22:00(最終受付21:00)  
休／不定休(月2回)  
TEL／0977-75-6360

利用日  
／

(一財)大分県東部勤労者福祉サービスセンター【ピアワーク】

詳細は本誌P3をご覧ください

### 対象施設

不老泉 TEL.0977-21-0253	竹瓦温泉 TEL.0977-23-1585
堀田温泉 TEL.0977-24-9418	柴石温泉 TEL.0977-67-4100
別府市コミュニティセンター 芝居の湯 TEL.0977-24-5320	

利用日  
／

(一財)大分県東部勤労者福祉サービスセンター【ピアワーク】

詳細は本誌P3をご覧ください

### 対象施設

不老泉 TEL.0977-21-0253	竹瓦温泉 TEL.0977-23-1585
堀田温泉 TEL.0977-24-9418	柴石温泉 TEL.0977-67-4100
別府市コミュニティセンター 芝居の湯 TEL.0977-24-5320	

利用日  
／

(一財)大分県東部勤労者福祉サービスセンター【ピアワーク】

詳細は本誌P3をご覧ください

### 対象施設

おやど湯の丘 TEL.0977-21-2414 ※1グループ4名まで	おかたの湯 TEL.0977-22-4126
ひょうたん温泉 予約専用ダイヤル／0977-67-3010 <b>〈要予約〉</b> ※1グループ大人3名まで	

利用日  
／

(一財)大分県東部勤労者福祉サービスセンター【ピアワーク】

詳細は本誌P3をご覧ください

### 対象施設

おやど湯の丘 TEL.0977-21-2414 ※1グループ4名まで	おかたの湯 TEL.0977-22-4126
ひょうたん温泉 予約専用ダイヤル／0977-67-3010 <b>〈要予約〉</b> ※1グループ大人3名まで	

利用日  
／

(一財)大分県東部勤労者福祉サービスセンター【ピアワーク】

詳細は本誌P10をご覧ください

### ポップコーン1点無料

T・ジョイ パークプレイス大分  
住所／大分市公園通り西2-1  
(パークプレイス大分内)  
TEL.097-528-7678

利用日  
／

(一財)大分県東部勤労者福祉サービスセンター【ピアワーク】

詳細は本誌P10をご覧ください

### 映画鑑賞

T・ジョイ パークプレイス大分  
住所／大分市公園通り西2-1  
(パークプレイス大分内)  
TEL.097-528-7678

利用日  
／

(一財)大分県東部勤労者福祉サービスセンター【ピアワーク】



### グローバルタワー

住所	別府市山の手町12-1
営業時間	9:00～19:00
休館日	年末年始(12/29～1/3) <b>1/1元旦ご来光特別営業日はご利用不可</b>
駐車場	あり ※地下駐車場1時間無料、屋外駐車場無料
TEL	0977-26-7111

詳しくは  
別府国際コンベンションセンター  
ホームページにてご確認ください





01

森山直太朗 Two jobs tour 2025~26『あの世でね』  
～「弓弦葉」と「Yeeehaaaaaw!」～「Yeeehaaaaaw!」公演抽選  
販売公演日 2026年2月28日(土)  
開場/17:00 開演/18:00

販売枚数 20枚(1会員につき計2枚まで)

引換方法 後日チケットが届き次第ピアワーク事務局にて  
会員証持参のうえ、代金と引換え(代理引換可)会場 宇佐文化会館  
ウサノピア大ホール申込方法 右記専用QRまたは  
ピアワークホームページから  
お申込みください

専用QR

●当選された方には連絡いたします  
当選確定後のキャンセルはできません

申込期限 2025年12月10日(水) 17:00まで



02

清塚信也  
47都道府県ツアー2025-2026抽選  
販売公演日 2026年4月25日(土)  
開場/12:30 開演/13:30引換方法 後日チケットが届き次第ピアワーク事務局にて  
会員証持参のうえ、代金と引換え(代理引換可)

会場 大分・iichikoグランシアタ

申込方法 右記専用QRまたは  
ピアワークホームページから  
お申込みください

専用QR

●当選された方には連絡いたします  
当選確定後のキャンセルはできません

申込期限 2025年12月15日(月) 17:00まで



※転売・譲渡について 転売目的のチケット購入はご遠慮ください。オークションでの出品などが発覚した場合は、出品者及び購入者の入場を拒否させていただきます。また、公演当日にはご本人確認をする場合がございます。※撮影に関して 公演当日、映像および写真撮影のカメラが入る場合がございます。収録された映像・写真は商品化やプロモーション等に使用される可能性があります。あらかじめご了承ください。

利用期間

2025年  
12/12  
金曜2026年  
2/28  
土曜くじゅう森林公園スキー場  
フリーパス特別割引2枚付!!  
クーポン

たっぷり遊ぼう!!

★終日(ロング)券・8時間券が

クーポン利用で通常料金から

1,000円引

手軽に遊ぼう!!

★4時間券が

クーポン利用で通常料金から

500円引

対象者

会員と同伴者1名

(1会員につき計2名まで)

利用  
方法右記のクーポンに会員番号と会員氏名をご記入のうえ  
会員証と一緒に窓口へ提出してください

会員が2回または会員と同伴者1名までご利用できます

## くじゅう森林公園スキー場

住所/玖珠郡九重町大字湯坪612-1

営業時間/平日 9:00~17:00

土・日・祝 8:30~17:30

ナイター営業日 8:30~20:00

TEL/0973-79-2200

●くじゅう森林公園スキー場内の  
レンタルはクーポン使用不可  
●事前にグレンデ情報をご確認  
ください

▲ホームページ

グレンデの状態や天候等  
チェック!!

グレンデ情報

TEL.0973-79-2275

※HPでも確認できます

会員  
限定くじゅう森林公園  
スキー場終日(ロング)券・  
8時間券が.....

1,000円引

4時間券が.....

500円引

〈期間〉2025年12月12日(金)~2月28日(土)

見 - 本

会員番号

会員氏名

会員証の提示がない場合はご利用できません  
会員番号と氏名の記入のないものは無効です

利用日

(一財)大分県東部勤労者福祉サービスセンター【ピアワーク】

会員  
または  
同伴者くじゅう森林公園  
スキー場終日(ロング)券・  
8時間券が.....

1,000円引

4時間券が.....

500円引

〈期間〉2025年12月12日(金)~2月28日(土)

見 - 本

会員番号

会員氏名

会員証の提示がない場合はご利用できません  
会員番号と氏名の記入のないものは無効です

利用日

(一財)大分県東部勤労者福祉サービスセンター【ピアワーク】



# T・ジョイパークプレイス大分で 映画鑑賞をしよう!!

クーポン  
あります!

利用期間 2025年12月1日(月)～2026年1月31日(土)

## 映画鑑賞

500円引

対象者

ピアワーク会員のみ

利用方法

P7のクーポンに記入のうえ  
会員証と一緒にチケット売場に  
提出してください

※インターネット予約不可  
※チケット購入後の利用不可

クーポン  
その1

クーポン  
その2

ポップコーン(塩orキャラメル)  
キッズサイズ(1点)無料券

●ピアワーク会員のみ利用可

●ご飲食物を1点以上購入で利用可  
売店で注文時に会員証と  
一緒にクーポンを提出してください

ピアワーク特約指定店だから  
こんなにおトク!!

●例えば大人2,200円が

ピアワーク  
特約指定店  
(大人料金のみ)

会員証提示で  
1,900円

さらに

映画鑑賞500円引/  
クーポン利用で

1,400円  
で映画鑑賞できる!

★各種割引併用可 シニア等

T・ジョイパークプレイス大分  
大分市公園通り西2-1(パークプレイス大分内)

自動音声案内 TEL. 097-528-7678  
24時間受付

## 上映ラインナップ

12/5(金)公開

ズートピア2



© 2025 Disney Enterprises, Inc. All Rights Reserved

12/19(金)公開

アバター:ファイヤー・アンド・アッシュ



© 2025 20th Century Studios. All Rights Reserved.

12/19(金)公開

新解釈・幕末伝



©2025 映画「新解釈・幕末伝」製作委員会

12/24(水)公開

映画ラストマン -FIRST LOVE-



©2025 映画「ラストマン」製作委員会

※公開予定は10月31日時点の情報となりますので、変更となる場合がございます

## わくわくプレゼントDX デラックス

No.1

CAROTE  
カローテ フライパン  
12点セット IH・ガス火対応



【健康素材・安心安全】

体に悪影響を与えるPFOA・PFOS・鉛・カドミウムなどを一切使用しません。人間と地球環境に優しい材料が使われています

【快適な調理体験】

内面がマーブルコートをしているため、くっつきにくくスムーズに調理できます。調理後もスポンジで軽く拭くだけで、汚れもスルッと落ちます

3名様

No.2

NIPLUX  
NECK RELAX



自宅でプロレベルの  
EMSネックケア  
電気刺激を与えて皮膚の  
奥の筋肉を刺激することで  
普段の日常生活で  
動かしにくい筋肉も刺激することによって、  
美容や健康のケアにつなげます

3名様

No.3

リファ  
イオンケアブラシ  
プレミアム  
(ブラック)



頭皮も髪も美しく  
心地よく毛穴を  
ブラッシングする習慣を  
日々のバスタイムで、  
根元から立ち上がる  
美髪へ導きます

4名様

No.4

おいしいべっぶ米 5kg



別府市でとれたお米の  
中で特においしいお米  
を厳選しました

単一原料米/ひとめぼれ

10名様

No.5

MUJI GIFT CARD  
2,000円分

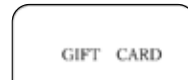

当選された方の  
登録住所へ  
発送します

※イメージ

●全国の無印良品・またはネットストアでのお買物でご利用できます  
※一部ご利用できない店舗がございます  
●有効期限は、最終のご利用日(ご入金・お支払い・残高照会の日)から3年間  
●残高は、全国の無印良品またはインターネットでご確認できます  
※一部ご利用できない店舗がございます

15名様

応募締切

2026年  
1月16日(金)17:00

《抽選日》2026年1月20日(火)  
※1月21日ホームページで発表

申込方法

右記専用QRまたはホームページよりご応募ください。当選された方には  
事務局よりご連絡いたします **ピアワーク事務局で受取り可能な方**

■次の場合落選となります  
重複応募、抽選日までの退会・会費滞納・連絡が取れない方・宛先不明の返却



応募用QR

※写真は全てイメージです

## 事務局からのお知らせ

**年末年始休業12月27日(土)～1月4日(日) ※12月26日(金) 窓口業務12:15まで**

### お祝い金給付について

12月、1月の給付金請求対象者は下記に該当する会員の方です

給付事由	該当年月日	該当日
二十歳祝	平成17年12月1日～平成18年1月31日生れ	20歳のお誕生日
還暦祝	昭和40年12月1日～昭和41年1月31日生れ	60歳のお誕生日
銀婚祝《結婚25周年》	平成12年12月1日～平成13年1月31日入籍	婚姻日から25周年後
珊瑚婚祝《結婚35周年》	平成 2年12月1日～平成 3年1月31日入籍	婚姻日から35周年後
金婚祝《結婚50周年》	昭和50年12月1日～昭和51年1月31日入籍	婚姻日から50周年後

※給付事由が発生したときに入会している方が対象です。**該当日以降2年以内**にご提出ください

※(例)【結婚50周年祝】役所へ届出した婚姻日:昭和51年1月20日の場合

令和8年1月21日以降に戸籍抄本を取得後申請できますが、それより以前に取得した戸籍抄本は無効です

### 各種助成金申請について

健康診断や旅行などの助成金申請の締切は2026年3月31日(火)必着です。毎年3月は駆け込み申請が大変多くなります。申請ができる方はなるべく早めにご提出いただきますよう、ご協力の程よろしくお願いいたします

### 職場内忘年会利用助成金申請について **個人会員対象外** ※詳細はガイドブックP11をご覧ください

職場内忘年会利用助成金申請の受付が始まっております

**利用期間** 2025年11月1日(土)～2025年12月31日(水)

**提出締切** 2026年1月20日(火) **必着** です ※1月21日(水)以降到着分はお支払いできません

### 国東窓口臨時受付窓口について

今回の国東臨時受付窓口は**2026年1月16日(金)**を予定しております。入退会の受付・相談、チケット引換などにご利用ください。なお、**チケット引換の際は必ず事前に事務局までご連絡**をお願いいたします。また、お釣りのないようにお持ちください

**【場所・時間】** 国東市役所内2階208号室(10:00～15:00)

※当日、場所や時間変更がある場合はホームページとInstagramにてお知らせいたします

### 商船三井さんふらわあ ペア乗船チケット当選者発表!

**11825-2**

**12046-2**

**2名の方が当選されました!!**

新規会員をご紹介いただいた方に抽選で「商船三井さんふらわあ」別府・大阪往復乗船ペアチケットを抽選でプレゼントしております。次回は3月に抽選を行う予定です。詳しくはガイドブック43ページをご覧ください  
※本件は株式会社商船三井さんふらわあ様の協賛により実施しています

### ハーモニーランド特別優待キャンペーンについて

本ページに掲載されているキャンペーンは利用当日、窓口での購入はできません。事前購入となりますのでご注意ください

サンリオキャラクターパーク ハーモニーランド 特定団体様専用 福利厚生企画

大分県東部勤労者福祉サービスセンターの皆様へ

期間限定

**特別優待キャンペーン**

**事前チケット案内**

チケット有効期間: 2025年12月1日(月)▶2026年1月31日(土)まで

チケット販売期間: 2025年11月30日(日)▶2026年1月30日(金)まで

券種 当日一般料金

パスポートチケット **3,600円**  
(入園+アトラクション利用) (4歳未満無料/4歳以上共通)

特別優待料金

**1,600円 OFF** → **2,000円** (税込)

※ 2026年1月13日～パレード休演予定

本ちらしに関するお問い合わせ  
ハーモニーランド営業課

tel.0977-73-1155  
(営業時間内)

Harmonyland

© 2025 SANRIO CO., LTD.

ご購入はこちら/



最新の  
イベント情報も  
チェック!

日出1.Cから約2分!  
大分県速見郡日出町大字藤原5933  
(国道10号線沿)



# いこいこグルメ

1人500円以上のお食事にご利用できます!

利用方法

下記利用券(事前に太枠内を記入・要切り取り)と  
ピアワーク会員証を注文時に提示

- 無記入の利用券は使用不可
- 精算後の申し出は割引できません
- 会員証・利用券をお忘れの場合は割引できません
- テイクアウト・配達時の利用不可
- クレジット・キャッシュレス決済は各店舗にご確認ください
- 臨時休業になる場合がありますので事前にご確認ください
- 掲載している内容や価格は変更になる場合がございます
- 2025年10月末時点での情報です

価格は税込です

利用期間

12月15日月 ▶ 1月15日木

15日から15日までの  
美味しいひととき

イタリア料理 la luna

別府市

メニュー例



マルゲリータ(サラダ付) ランチセット  
1,200円が **800円** 同伴者は1,000円

- カルツオーネ(サラダ付) ランチセット  
— 1,300円が **900円** 同伴者は1,100円
- 本日のパスタ(サラダ付) ランチセット  
— 1,400円が **1,000円** 同伴者は1,200円

※その他のメニューもご利用できます

☑ 別府市若草町9番号  
☑ 火曜、第1・第3月曜  
※祝日の場合、変更となる  
場合があります。ホーム  
ページでご確認ください  
☑ 8台  
☑ 11:30~14:30 (OS14:00)  
18:00~22:00 (OS21:00)



TEL.090-2961-1294

+met.

杵築市

メニュー例



キーマカレー(サラダ・ドリンク付)  
1,100円が **700円** 同伴者は900円

- モーニング(トースト、目玉焼き、サラダ、ドリンク付)  
— 680円が **280円** 同伴者は480円
- バスクチーズケーキ(ケーキセット・ドリンク付)  
— 880円が **480円** 同伴者は680円

※その他のメニューもご利用できます

☑ 杵築市大字杵築120-10  
☑ 不定休  
※1か月の営業日は  
Instagramに掲載  
☑ 3台  
☑ 9:00~16:00 (OS15:30)  
モーニング  
9:00~10:30



お問合せはInstagramのDMまで

道の駅にみ レストラン 嘉宴

国東市

メニュー例



特大エビフライ定食(2尾)  
1,600円が **1,200円** 同伴者は1,400円

- くにみ御膳  
— 2,500円が **2,100円** 同伴者は2,300円
- とり天定食  
— 1,500円が **1,100円** 同伴者は1,300円

※その他のメニューもご利用できます

☑ 国東市国見町伊見4252  
☑ 12/30~1/2  
☑ 普通車40台  
☑ 月~金  
11:00~15:00 (OS14:30)  
【土日祝】  
11:00~16:00 (OS15:30)



TEL.0978-89-7055

ピアワーク通信161号 いこいこグルメ利用券 1

利用期間/2025年12月15日(月)~2026年1月15日(木)

利用日  
利用する店の□に✓を入れてください(1つのみ)  
□ イタリア料理 la luna (別府市)  
□ +met. (杵築市)  
□ レストラン 嘉宴 (国東市)

会員番号  
会員氏名  
同伴者氏名

見本

会員  
400円引

同伴者  
200円引

【利用方法】  
利用前に上記太枠内を記入し、必ず会員証と一緒に注文時に提示(要切り取り)  
●おつりはできません ●精算後の利用不可 ●家族や会員同士でもクーポン譲渡はできません  
●不正が発覚した場合は返金させていただきます

ピアワーク通信161号 いこいこグルメ利用券 2

利用期間/2025年12月15日(月)~2026年1月15日(木)

利用日  
利用する店の□に✓を入れてください(1つのみ)  
□ イタリア料理 la luna (別府市)  
□ +met. (杵築市)  
□ レストラン 嘉宴 (国東市)

会員番号  
会員氏名  
同伴者氏名

見本

会員  
400円引

同伴者  
200円引

【利用方法】  
利用前に上記太枠内を記入し、必ず会員証と一緒に注文時に提示(要切り取り)  
●おつりはできません ●精算後の利用不可 ●家族や会員同士でもクーポン譲渡はできません  
●不正が発覚した場合は返金させていただきます