令和7年度

ピアワーク
ガイドブック

Peer Work Guide book

2025.4 – 2026.3

ピアワーク

一般財団法人　大分県東部勤労者福祉サービスセンター

一般財団法人　大分県東部勤労者福祉サービスセンター

【組　織　図】

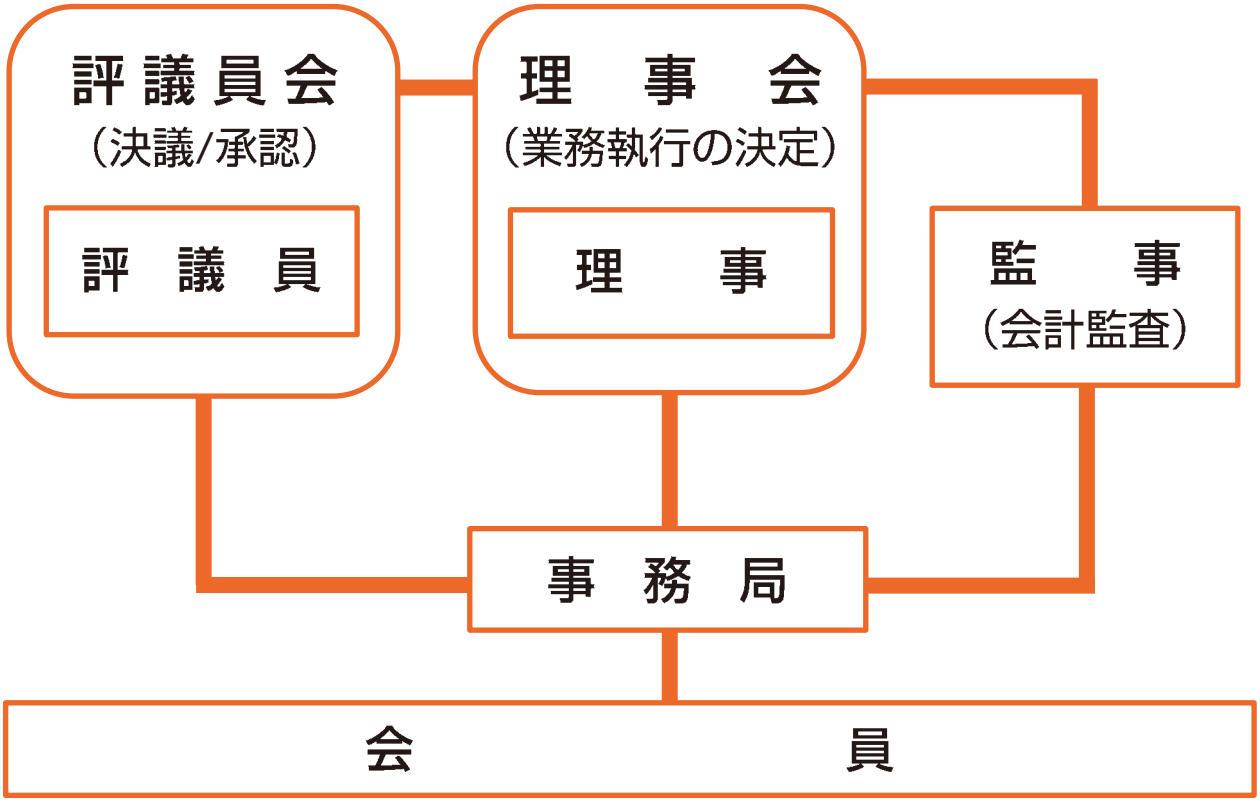

■　理事会

① 業務執行の決定

② 理事の職務執行の監督

③ 理事長・副理事長・常務理事の選定、解職

④ 組織・運営に関し必要な事項の決定

■　評議員会

① 事業計画・予算、決算の承認

② 理事・監事の選任、解任の決議

③ 定款の変更決議

■　監事

① 職務の執行の監査

② 監査報告書の作成

③ 業務、財産の状況の調査

福利厚生のお手伝い

ピアワーク

目　　次

サービスセンターの概要 ・・・・・・・・・・ 2

事務の手引き ・・・・・・・・・・ 3
- 入会・会費 ・・・・・・・・・・ 3
- 追加・退会・変更届 ・・・・・・・・・・ 5

共済給付事業について ・・・・・・・・・・ 6
- 保険金・弔慰金 ・・・・・・・・・・ 7
- お　祝　金 ・・・・・・・・・・ 8

助成金事業について ・・・・・・・・・・ 9
- 健康診断利用助成金事業 ・・・・・・・・・・ 9
- マラソン・ウォーキング大会参加助成金事業 ・・・・・・・・・・ 9
- 旅行利用助成金事業 ・・・・・・・・・・ 10
- 観劇・コンサート利用助成金事業 ・・・・・・・・・・ 10
- 自己啓発活動助成金事業 ・・・・・・・・・・ 10
- サークル活動・スポーツ大会助成金事業 ・・・・・・・・・・ 11
- 永年勤続祝品事業 ・・・・・・・・・・ 11
- 職場内忘年会利用助成金事業 ・・・・・・・・・・ 11
- 事業規程（抜粋） ・・・・・・・・・・ 12
- 個人情報の保護 ・・・・・・・・・・ 13
- その他特典 ・・・・・・・・・・ 14

ピアワーク特約指定店・施設お得に利用しよう ・・・・・・・・・・ 15
- 特約指定店・施設 ・・・・・・・・・・ 16

ピアワーク通信のご利用について ・・・・・・・・・・ 43

会員紹介の謝礼について ・・・・・・・・・・ 43

各種申請書
- 各種助成金申請書 ・・・・・・・・・・ 44
- 各種助成金申請者名簿（申請人数多数の場合ご利用ください） ・・・・・・・・・・ 57
- 【自治体提携慶弔共済保険】共済金請求書兼証明書 ・・・・・・・・・・ 58
- ピアワーク新規・追加登録書（会員登録用） ・・・・・・・・・・ 59
- 変更届（事業所用） ・・・・・・・・・・ 60
- 変更届（会員用） ・・・・・・・・・・ 61
- 退会届 ・・・・・・・・・・ 62

サービスセンターの概要

名称及び理事長名

一般財団法人 大分県東部勤労者福祉サービスセンター
（愛称：ピアワーク）　理事長　長野　恭紘（別府市長）

所在地

別府市亀川浜田町１２番４号
（JA べっぷ日出農協亀川駅前出張所内）

設立

平成 10 年４月１日
財団法人許可日　　平成 11 年３月 26 日
一般財団法人認可日 平成 25 年３月 18 日
一般財団法人設立日 平成 25 年４月　１日

目的

この法人は別府市内・杵築市内・国東市内・日出町内・姫島村内の勤労者又は当該地に居住する者（以下「勤労者等」という）に総合的な福祉事業を行うことにより勤労者等の福祉の向上を図るとともに、企業の振興及び地域社会の活性化に寄与することを目的とする

事業内容

①勤労者等の在職中の生活安定に係る事業
②勤労者等の健康の維持増進に係る事業
③勤労者等の老後生活の安定に係る事業
④勤労者等の自己啓発、余暇活動に係る事業
⑤勤労者等への情報提供に係る事業
⑥その他センターの目的を達成するために必要な事業

運営

事業の運営は会費・事業収入及び別府市・杵築市・国東市・日出町・姫島村の補助金により行われています

営業日

月曜日～金曜日　8:30～17:00
※土曜日、日曜日、祝休日、年末年始、お盆期間は休業です

事務の手引き

入　会・会　費

新規入会

入会できる方

別府市・杵築市・国東市・日出町・姫島村の勤労者またはその地域にお住まいの方
ただし、学生や加入時に１４日以上の休業、安静加療をしている方、１４日以上の安静加療を要すると診断されている方は入会できません。

新規入会の手続

次の書類に必要事項を記入のうえ、ピアワーク事務局に提出します
②　加入申込書兼預金口座振替依頼書（3 枚複写）・・・1 部
②「ピアワーク新規・追加登録書」P59・・・加入人数分

会員の資格発生日と会費引落日

入会届受付日	会費引落日	会費引落の内訳	入会日（資格発生日）
毎月１日～12 日	**当月 20 日**	**翌月分**	**翌月の１日**
（例）４月 10 日	４月 20 日	５月分	５月１日

毎月１３日～末日	**翌月 20 日**	**翌月分・翌々月分**	**翌月の１日**
（例）４月１５日	５月 20 日	５月分・６月分	５月１日

※末日が休業日にあたる場合は前営業日までになります

給付金・助成金・各種事業の利用資格

会員の資格を取得した日以降に発生した事由について給付金・助成金等が支給されます
ただし、入会直後に発生した事由については支給までに数か月かかります
ピアワーク通信掲載の各種事業については、資格発生日からご利用になれます
※会費を滞納した場合、共済金・助成金の支払いは入金後の支払いとなります

会費

1 人月額 800 円

会費は、毎月 20 日に加入人数分（個人会員の方は個人分）を一括して指定口座からの引き落としとなります
（20 日が金融機関の休業日にあたるときは、翌営業日になります）
従業員の会費を事業主が負担された場合は、事業所の福利厚生費として**税法上、損金又は必要経費で処理することができます**（会計事務所等にご確認ください）
※滞納期間中は、クーポンや各種イベント等のご利用はできません
※会費を３か月以上滞納した時は、会員としての資格を失う場合があります
滞納分の会費は消滅しません

【取扱金融機関】大分銀行（各支店）・豊和銀行（各支店）・大分みらい信用金庫（各支店）
・大分県信用組合（各支店）・九州労働金庫（各支店）・べっぷ日出農業協同組合（各支店）

会　員

会員になりますと、下記のものをお渡しします

①会員証　②ガイドブック　③ピアワーク通信

※会員は会員証に明記された方のみです《登録家族は会員ではありません》

会員証

会員証を提示することにより契約施設、指定店等で割引を受けることができます。携帯されることをおすすめします

利用対象者が会員と家族（同伴者）となっている場合、同伴者のみでの利用はできません。

万一紛失した場合はピアワーク事務局にて再発行します。（**再発行手数料：２００円**）

なお、退会時には会員証を必ずピアワーク事務局までお返しください

＜会員証表＞

- 申請時にはこの番号をご記入ください
- お問い合わせの際もこの会員番号でご照会ください

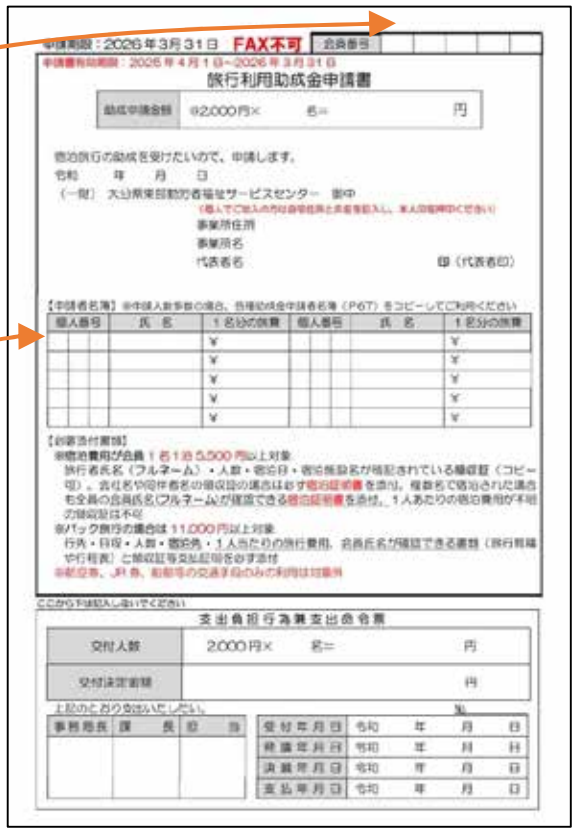

会員証の裏面にも特典があります！

ピアワークは、九州沖縄エリアの「K-net」と全国エリアの「**全福センター**」に加盟しています。

対象施設で会員証の**裏面のシンボルマーク**を提示することにより割引等のサービスを受けることができます

＜会員証裏＞

詳細はＰ14 をご覧ください

追加・退会・変更届

追加入会

既に入会されている事業所や個人の方で追加入会される場合は「ピアワーク新規・追加登録書」（P59）を人数分、ピアワーク事務局まで提出してください

入会届受付日	会費引落日	会費引落の内訳	入会日（資格発生日）
毎月１日～１２日	**当月２０日**	**翌月分**	**翌月の１日**
（例）４月１０日	４月２０日	５月分	５月１日

毎月１３日～末日	**翌月２０日**	**翌月分・翌々月分**	**翌月の１日**
（例）４月１７日	５月２０日	５月分・６月分	５月１日

※末日が休業日にあたる場合は前営業日までになります

退会（会員の資格喪失日と会費引落）

退会される時は、退会届（P62）に会員証を添えてピアワーク事務局に提出してください

退会届受付日	会費引落日	会費引落の内訳	退会日（資格喪失日）
毎月１日～１２日	**当月２０日**	**引落なし**	**当月の末日**
（例）４月１０日	４月２０日	引落なし	４月３０日

毎月１３日～末日	**当月２０日**	**翌月分**	**翌月の末日**
（例）４月１７日	４月２０日	５月分	５月３１日

※末日が休業日にあたる場合は前営業日までになります

変更

次の事項に変更が生じた場合は、センターに**変更届をご提出**ください

① 事業所の名称・住所・電話番号・代表者・担当者（P60事業所用）

② 会員の住所・氏名・同居の家族・電話番号（P61会員用）

※結婚などで氏名の変更があった場合は**会員証を添付ください**

後日、新しい会員証を送付します（発行手数料無料）

③ 会費引落口座の名義変更（通帳のコピーを添付ください）

※金融機関・口座番号等の変更については、預金口座振替依頼書の提出が必要になります

ピアワーク事務局までご連絡ください

共済給付事業について

受給資格

会員の資格を取得した日以降に発生した給付事由について支給されます

請求期限

給付事由が発生した日からお祝金については２年以内、保険金・弔慰金については３年以内です

- なお、当サービスセンターが実施している慶弔給付事業のうち保険金・弔慰金給付については、一般社団法人全国中小企業勤労者福祉サービスセンター（全福センター）を窓口として、一般財団法人全国勤労者福祉・共済振興協会（全労済協会）が運営している「自治体提携慶弔共済保険」に当センターが保険契約を締結し実施しています
- 保険金支払いの各条件、必要書類等については全労済協会の普通保険約款及び特約条項の規定になります

請求方法

共済金請求書（P58）に必要事項を記入し事業主の証明印（個人会員の方は本人印）添付書類を添えてピアワーク事務局まで郵送または持参してください

※傷病休業保険金（非就業の方は対象外）の申請書は事務局にありますので、該当者はご連絡ください

その他の事由についてはピアワーク事務局までご連絡ください

ご夫婦ともに会員の場合は該当する共済事由については２人とも請求することができます

※共済金請求等は巻末にある新しい請求書で申請してください

支給方法

給付金は会費引落口座へ振込みます。共済給付金の支払いは書類が提出されてから事務処理の都合により１～２か月かかることがありますのでご了承ください

※新規入会の方はさらに数か月かかります

支払日

月末（月末が金融機関の休業日に当たるときは、前営業日になります）

お祝金の申請は

該当日が過ぎてから提出してください

ただし給付事由が発生したときに

入会している方が対象です

保険金・弔慰金（給付事由が発生したときに入会している方が対象です）　（単価：円）

給付事由	添付書類（コピー可）		給付金額
死亡保険金・死亡弔慰金	**会員本人が疾病や事故などで死亡した場合** 【添付書類】①医師の死亡診断書または死体検案書類など死因および死亡日の確認できるもの、不慮の事故・交通事故である証明書 ②会員と保険金受取人の関係を証明する書類（戸籍謄本等） ③退会届（P62）　④会員証　⑤その他全労済協会が提出を求める書類 ※自殺や自然死（老衰）等による死亡は対象外 まずはピアワーク事務局へご連絡ください		
	疾病により死亡した場合	65 歳未満	50,000
		65 歳以上	25,000
	不慮の事故により死亡した場合		100,000
	交通事故により死亡した場合		200,000
	会員の配偶者が死亡した場合・会員の子が死亡した場合・会員の親が死亡した場合・会員の同居親族が住宅災害により死亡した場合 【添付書類】戸籍謄本・住民票・死亡診断書等死亡日と亡くなった方との関係を確認できる書類 P58 の共済金請求書と添付書類をご提出ください		10,000
傷病休業保険金	**会員本人が傷病により下記の期間を休業した場合** 【添付書類】①医師の診断書または健康保険等の傷病手当金の請求書類 ②勤務表やタイムカードのコピー（傷病による休業期間が確認できる書類） ※非就業の方は対象外（パートタイムやアルバイトの方は事務局に問い合わせてください） 申請書は事務局にあります。必ず申請前にお問合せください		
	14 日以上 30 日未満		5,000
	30 日以上 60 日未満		10,000
	60 日以上 90 日未満		15,000
	90 日以上 120 日未満		20,000
	120 日以上		25,000
重度災害保険金・後遺障害保険金	**会員本人が疾病や事故などで重度障害・後遺障害と診断された場合** 【添付書類】①医師の後遺障害診断書 ②不慮の事故である証明または交通事故である証明書 まずはピアワーク事務局へご連絡ください		
	疾病により重度障害となった場合	65 歳未満	50,000
		65 歳以上	25,000
	不慮の事故により後遺障害となった場合		4,000~100,000
	交通事故により後遺障害となった場合		8,000~200,000
住宅災害保険金	**火災や自然災害等により会員の住居する建物の損害の程度が下記の割合となった場合** 【添付書類】①公的罹災証明書 ②見積書・請求書・修理不能証明書等 まずはピアワーク事務局へご連絡ください		
	火災等	50%以上	100,000
		30%以上 50%未満	70,000
		20%以上 30%未満	50,000
		20%未満	20,000
	自然災害	70%以上	30,000
		20%以上 70%未満	15,000
		20%未満	3,000
		床上浸水	6,000

保険金・弔意金の申請は給付事由が発生した日から3年以内です

お祝金 ※P58 の共済金請求書と下記の添付書類をご提出ください

（単価：円）

給付事由	添付書類（コピー可）	給付金額
結婚祝金	**会員が結婚した場合** 【添付書類】①結婚受理証明書または戸籍抄本（婚姻日記載） ②改姓の場合は会員証 ※改姓や住所に変更がある場合は会員用変更届	10,000
出生祝金	**会員に子が出生した場合（死産、流産、生後１４日以内の死亡除く）** 【添付書類】母子手帳の出生届出済証明のページまたは子の健康保険証	10,000
入学祝金	**会員の子が小学校・中学校に入学した場合（養子、継子含む）** 【添付書類】就学（入学）通知書または子の健康保険証	5,000
結婚記念日祝金	・**銀婚祝金**　会員が婚姻届後 25 周年を迎えた場合 ・**珊瑚婚祝金**　会員が婚姻届後 35 周年を迎えた場合 ・**金婚祝金**　会員が婚姻届後 50 周年を迎えた場合 【添付書類】戸籍抄本（婚姻日記載） ※該当日以降に取得した戸籍抄本を添付	10,000
二十歳の祝金	**会員が 20 歳の誕生日を迎えた場合** 【添付書類】運転免許証または健康保険証	10,000
還暦祝金	**会員が 60 歳（還暦）の誕生日を迎えた場合** 【添付書類】運転免許証または健康保険証	10,000

お祝金の申請は給付事由が発生した日の翌日から２年以内です

2025年度各お祝金該当年月日

給付事由	該当年月日
小学校入学	平成３０年４月２日　～　平成３１年　４月　１日生まれ
中学校入学	平成２４年４月２日　～　平成２５年　４月　１日生まれ
銀婚祝《結婚 25 周年》	平成１２年４月１日　～　平成１３年　３月３１日入籍
珊瑚婚祝《結婚 35 周年》	平成　２年４月１日　～　平成　３年　３月３１日入籍
金婚祝《結婚 50 周年》	昭和５０年４月１日　～　昭和５１年　３月３１日入籍
還暦祝	昭和４０年４月１日　～　昭和４１年　３月３１日生まれ
二十歳祝	平成１７年４月１日　～　平成１８年　３月３１日生まれ

※給付事由が発生したときに入会している方が対象です

助成金事業について

【助成対象】　会員のみ　【利用回数】　年度内（2025年4月～2026年3月）1回
【申請方法】　申請書・添付書類（領収証等）を郵送またはご持参ください（FAX不可）
2025年度の申請は2026年3月31日（必着）までに行ってください
※職場内忘年会は別途期限有
【支払日】　毎月12日までの申請分→当月の末日　13日以降の申請分→翌月の末日
会費の引き落としをしている口座へお振り込みします。
※振り込み名義は「一財）大分県東部勤労者福祉サービスセンター」です

健康診断利用助成金事業

健診機関などで一般健康診断・人間ドック（日帰り・宿泊・脳ドック等）を受診された場合や事業主が従業員のために実施する健康診断の受診料の一部を助成します

【助成金額】
自己負担額が　2,000円以上　5,000円未満　→　1,000円
自己負担額が　5,000円以上 30,000円未満　→　3,000円
自己負担額が　30,000円以上 50,000円未満　→　5,000円
自己負担額が　50,000円以上　→　9,000円
※検査入院・保険対象診療等は対象外

【提出書類】
①申請書（P45）
②受診機関発行の領収証（一般健診・人間ドックが明記されたもの）
※振込みをした場合は請求明細書と振込みをしたことがわかる書類
③**個人ごとの所要金額が確認できる書類**
（会員氏名・個人ごとの健診料・健診項目が明記されているもの）
※②③はコピー可

マラソン・ウォーキング大会参加助成金事業

マラソン・ウォークキング大会の参加に掛かる費用の一部を助成します

【助成金額】　1名の参加費が2,000円以上の指定大会　→　1,000円
※年度内の大会に限ります

【対象大会】　大分県東部エリア内で開催された大会に限る　※いずれか1つの大会
べっぷ鶴見岳一気登山大会・山香エビネマラソン大会・湯けむりマラソン・ウォーク大会・日出町新春健康マラソン大会・とみくじマラソン大会・行橋-別府100キロウォーク

【提出書類】
①申請書（P53）
②参加料を支払った証明（領収書または払込票等）または完走・完歩・完登証明書と会員氏名とゼッケン番号が明記されている書類（コピー可）
※申請は大会終了後にご提出ください

旅行利用助成金事業

ホテル等宿泊施設等の宿泊を伴う旅行に掛かる費用の一部を助成します

【助成金額】 １名１泊の宿泊費用が 5,500 円以上 又は１名の宿泊を伴うパック旅行費用が 11,000 円以上 → **2,000 円**

【提出書類】 ①申請書（P47）

②旅行者氏名（フルネーム）・人数・宿泊日・宿泊施設名が明記されている領収証
※会社名や同伴者名の領収証の場合は必ず**宿泊証明書**も一緒にご提出ください
複数名で宿泊された場合は全員の会員氏名（フルネーム）が確認できる宿泊証明書を添付（コピー可）。家族・夫婦の場合も必要です
１人あたりの宿泊費用が不明の領収証は不可
※航空券、JR 券、船舶等の交通手段のみの利用、寝台列車、船中泊は対象外

パック旅行の場合は・・・
行先・日程・人数・**宿泊先**・１人当たりの旅行費用、会員氏名が確認できる書類（旅行見積や行程表）と領収証等支払証明を必ず添付ください。
※海外旅行も申請できます

観劇・コンサート利用助成金事業

チケット購入（観劇・コンサート・スポーツ観戦・講演会等）に掛かる費用の一部を助成します

【助成金額】 チケット１枚（１日分）の金額が 5,500 円以上 → **2,000 円**
※公演日が年度内のチケットに限ります

【提出書類】 ①申請書（P49）

②チケット半券（原本・コピー不可）※会員本人のチケットのみ
「入場引換券」等チケットに座席番号が記入されてないチケットにつきましては当日発行される座席券または座席の分かる書類も必ず一緒にご提出ください
※座席券に金額が入ってない場合はチケット代の証明出来るも(領収証等)が必要です
※チケットの返却をご希望の方は返信用封筒（切手貼付）を添付ください
事務局でチケットの裏面右下隅に PW の印を押印し返却します

電子チケット（チケットレス）の場合、場所・日時・チケット代金・**座席番号**・アーティスト名等が証明できるもの（メール等）と支払証明（振込の控え等）が必要となります。
分配された氏名入りのチケット等を画像で保存するなど、事前に資料を提出できるようにしておくことをお勧めします　※会員本人名義のチケットのみ

自己啓発活動助成金事業

自己啓発活動（習い事・資格取得・スポーツジム等）に掛かる費用の一部を助成します

【助成金額】 受講料合計 27,500 円以上 → **3,000 円**
※年度内の受講料等が対象
※2 か月以上の継続した自己啓発活動や 10 回以上の継続した自己啓発活動が対象となります
※サークルやクラブ活動、自動車免許、免許や資格の更新・再研修等は対象外

【提出書類】 ①申請書（P51）

②領収書（会員氏名・受講料・受講期間・講座名・受講施設の所在地・代表者氏名・印・TEL 記載のもの） ※月謝袋や受講期間の入っていない領収書は不可
※通信講座や資格取得講座は受講終了後に受講が終了した事が確認できる書類を添付し申請ください
（年度をまたぐ講座はすべての講座が終了してから申請ください）

サークル活動・スポーツ大会助成金事業

職場内でのサークル活動・職場内でのスポーツ大会の参加者に費用の一部を助成します

【対象となる活動】

①職場内でのサークル活動
同一事業所内で**会員５名以上**が在籍するサークルで年間を通じて定期的に（年４回以上）活動している会員が対象です

②職場内でのスポーツ大会
同一事業所内で会員**５名以上の参加**があったボウリング大会やソフトボール大会等へ参加し場合が対象です

【助成金額】 １人に付き　→　**1,000円**
※上記、①と②の重複請求は不可
※花見・歓送迎会・食事会等は対象外

【提出書類】 ①申請書（P54）
②事業計画書・大会概要
（活動日・活動実績・活動人数・活動状況等が確認できるもの）
①　活動に伴う領収証（会社名であること）

永年勤続祝品事業

会員が従事する事業所の従業員になってから、満10年・20年・30年を迎えた場合が対象となります
2025年度中に、対象となる方々の入社年月日は次のとおりです

勤続年数	入社年月日
勤続10年	入社日が平成　27　年4月1日　～　平成　28　年3月31日の間
勤続20年	入社日が平成　17　年4月1日　～　平成　18　年3月31日の間
勤続30年	入社日が平成　7　年4月1日　～　平成　8　年3月31日の間

【　対　象　】 会員のみ
※ただし会員数３名以上の事業所（同一口座）が対象です

【助成額】 10年勤続　→　**3,000円相当カタログギフト**
20年勤続　→　**3,500円相当カタログギフト**
30年勤続　→　**4,500円相当カタログギフト**

【提出書類】 ①申請書（P55）に事業主の証明をうけて**該当日以降**にご申請ください

職場内忘年会利用助成金事業

職場内の忘年会に掛かる費用の一部を助成します

【　対　象　】 会員４名以上の事業所（同一口座）※個人会員は対象外
※同一事業所・部署内において会員が**４名以上での利用が対象**になります

【利用期間】 2025年11月1日～2025年12月31日

【助成金額】 会員１名の忘年会費用金額が5,500円以上　→　**2,000円**

【提出書類】 ①申請書（P56）
②宛名・日付・金額・参加人数記載の発行元のわかる領収書
2026年1月20日（火）までに申請ください（ピアワーク事務局必着）
※1月21日（水）以降到着分はお支払できませんのでご了承ください

事業規程（抜粋）

【目的】
第１条　この規程は、一般財団法人 大分県東部勤労者福祉サービスセンター （以下「センター」という。）の実施する事業に関し必要な事項を定めることを目的とする。
【定義】
第２条　この規程において、次に掲げる用語の意義は、それぞれ当該各号に定めるところによる。
⑴　大分県東部　別府市、杵築市、国東市、日出町、姫島村をいう。
⑵　勤労者等　センター圏に勤務する勤労者及び、その事業主並びにセンター圏内に居住する者をいう。
⑶　会員　センターの会費負担者で、第３条に定める資格を有し、第４条に定める入会手続を完了した者をいう。
【会員資格】
第３条　会員になることができる者は、勤労者等で、次の各号に該当しない者とする。
⑴　加入時に 14 日以上の休業、安静加療をしている者、又は 14 日以上の休業、安静加療を要すると診断されている者
⑵　前各号のほか、理事長が入会を不適当と認めた者
【入会手続き】
第４条　センターに入会しようとする場合には、事業主が理事長に所定の入会申込書等の関係書類を提出し、入会の承認を得た後、センターの指定した日に会費を納入しなければならない。
２　理事長は、入会を承認したときは、会員証を交付するものとする。
【資格の発生】
第５条　会員資格は、入会手続き完了の翌月の１日からの資格とする。
【会費】
第６条　会費は、会員１人につき月額 800 円とする。
２　会費は前納とし、指定金融機関の預金口座から振替により納入するものとする。
３　前２項の規定による納入が困難な場合は、両者協議のうえ納入するものとする。
４　既納の会費は原則として返還しない。
【会費の納入方法】
第７条　加入事業所は、会費の預金口座振替依頼書を理事長に提出し、会費を毎月の２０日に事業所の指定金融機関の預金口座（以下「指定口座」という）から自動振替により納入するものとする。ただし、振替日が金融機関の休業日にあたるときは、翌営業日とする。
【退会】
第８条　会員は、センターを退会しようとするときは、会員証を添えて、事業主を通じて退会届を理事長に提出しなければならない。会員の退会日は、届出が毎月 12 日（休業日にあたる場合はその前日）までに提出された場合は、属する月の末日とし、13 日以降の場合は、翌月の末日とする。
【会費の返還】
第９条　前条の規定により、退会した場合の当月分会費は原則として返還しないものとする。
【会員資格の喪失】
第 10 条　理事長は、会費を継続して３か月以上滞納した会員の資格を喪失させることができる。
【変更届】
第 11 条　会員となった後、入会時の届出事項に変更があった場合は、事業主を通じて速やかに理事長に変更届を提出しなければならない。
【再加入の制限】
第 12 条　会員は、センターを退会した場合、原則として再度加入することはできない。ただし、センターに加入している事業所に引き続き勤務した者は、再度加入することができる。この場合、会員資格は継続されるものとする。事業所退会については、１年以内の加入はできない。
【除名】
第 13 条　理事長は、会員に次に掲げる事実があったときは、これを除名することができる。
⑴　センターの業務を妨げる行為をしたとき。
⑵　偽り、その他不正の行為により、センターの事業による利益を受けようとしたとき又は受けたとき。
⑶　センターの規程に違反、又はセンターの信用を失わせる行為をしたとき。
《中略》

【受給資格】
第 27 条　第５条に規定する会員資格の発生日以降発生した事由について支給する。
【給付の請求】
第 28 条　給付の請求は、会員本人が行うものとする。会員本人の死亡保険金請求は、会員の相続人が行う。
２　給付を受けようとする者（以下「請求者」という）は、所定の共済金請求書兼証明書を提出して請求する。
３　祝金の給付の請求は、給付の事由が発生した日から２年以内に行わなければならない。
４　保険金、弔慰金の請求は、給付の事由が発生した日から３年以内に行わなければならない。
【給付金の請求】
第 29 条　請求者が、偽りその他不正の行為により給付金を受けたときは、理事長はこれを返還させることができる。
【異議申立て】
第 30 条　請求者は、給付の決定に関して異議があるときは、給付不承認の決定通知書受領後、30 日以内に理事長に対し、異議の申し立てをすることができる。
２　異議申立てがあった場合には、理事会で協議のうえ、その可否を理事長名で申立人に対し速やかに文書で通知するものとする。
《以下略》

個人情報の保護

今日の高度情報通信社会において個人情報が重要な資産であることを理解し、個人の人格尊重の理念の下に、個人情報を正しく扱うことは重要な責務と認識し、以下に基づき個人情報の保護に努めます。

１．個人情報保護に関する法令や規律の遵守
個人情報の保護に関する法令およびその他の規範を遵守し、個人情報を適正に取り扱います。

２．個人情報の取得
利用目的を明確化し、適法かつ公正な手段によって、個人情報を取得します。

３．個人情報の管理
個人情報の正確性および最新性を保ち、安全に管理するとともに、個人情報の紛失、破壊、改ざん及び漏えい等を防止するため、必要かつ適正な措置を講じます。

４．個人情報の利用
取得した個人情報は、取得の際に示した利用目的の範囲内で、業務の遂行上必要な限りにおいて利用します。また、個人情報を第三者との間で共同利用し、又は個人情報の取扱いを第三者に委託する場合には、個人情報の適正な利用を実現するための監督を行います。

５．個人情報の外部提供について
法令の定める場合を除き、個人情報を事前に本人の同意を得ることなく、外部に提供しません。

６．個人情報の開示・訂正・利用停止
本人が自己の個人情報について、開示・訂正・利用停止等を求める権利を有していることを認識し、これらの要求がある場合には、法令等に従って速やかに対応します。

７．組織体制
業務上使用する個人情報について適正な管理、取扱いを実現するための組織体制を構築します。

８．個人情報保護規定等の策定、実施
個人情報保護を実行するため、個人情報保護規定等を策定し、職員その他関係者に周知徹底させて実行し、継続的に改善することによって、常に最良の状態を維持します。

その他特典

九州沖縄地区中小企業勤労者福祉共済団体（K-net）（ケーネット）

ピアワークをはじめ福利厚生事業を実施している九州沖縄地区の各サービスセンターが
それぞれに提携している宿泊施設や観光施設等を広く九州沖縄各県の会員が相互に割引料金で
ご利用できるネットワークです

【利用方法】

①各施設に予約またはご利用の際に必ず「K-net」（九州沖縄地区中小企業勤労者福祉共済団体）」の会員であることを申し出てください
②ご利用の際各施設窓口で「K-net」のシンボルマークの入った「ピアワーク会員証」の裏面を提示してください

●K-net のホームページ ⇒ http://www.knet-web.net
九州各県の宿泊施設・レジャー施設等の情報が掲載されています

（一社）全国中小企業勤労者福祉サービスセンター（全福センター）

ピアワークでは全国組織の「一般社団法人 全国中小企業勤労者福祉サービスセンター（愛称：全福センター）」に加盟しています。全国的に割引利用できる施設と契約しています
利用する際は全福センターのマーク の入った「ピアワーク会員証」の裏面を提示してください

●全福センターのホームページ
http://www.zenpuku.or.jp/（ログインＩＤ：ko　パスワード：zenpuku）
全国で利用できる宿泊施設・レジャー施設・レンタカー等の情報が掲載されています

●全福ネット共同購入事業（全福市場）
全福センターホームページのトップページから全福市場をクリックしてください
ご希望の商品のカテゴリー別・産地別・価格別それぞれからアクセスできます

K-net マーク

全福センターマーク

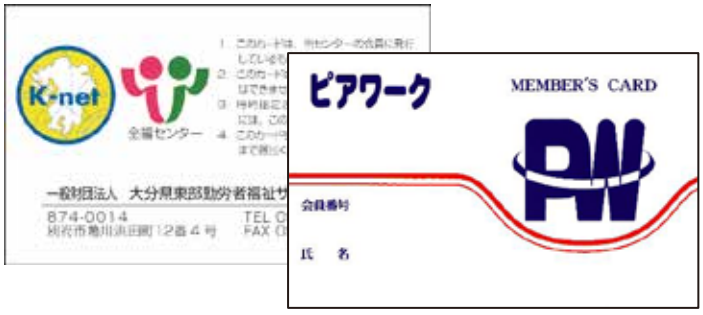

ピアワーク会員だけの
おトクなサービス

特約指定店・特約施設のご紹介

特約指定店・特約施設で会員証を提示すると
割引やプレゼントなど、様々なサービスを受けられます

※2025.2.18時点の情報です

利用方法

■必ず事前に会員証をご提示ください

■ のマークがついた店舗では
会員証裏側も提示してください

各店舗の特典は
このアイコンを
チェック!

表

会員証

裏

ご協力いただけるお店・施設を随時募集中!!

特約契約をしていただくと、ピアワーク通信・ガイドブック・
ホームページなどに店舗情報を掲載いたします。**掲載料は無料!!**
契約の内容など詳細はお気軽にピアワークへご相談ください。

飲食店

- レストラン
- 居酒屋
- ファストフード
- 各国料理
- スナック・バー

別府

カフェレストラン ツリー

cafe restaurant TREE

楽しく美味しいイタリアン♪

カフェレストラン ツリー

住 別府市船小路町4-19
TEL 0977-51-4433
営 11:30～15:00
18:00～21:00
休 毎週月・火曜

特典
ピザ・パスタランチセット1,200円(税込)を
1,080円(税込)で提供
■会員のみ／注文時に会員証を提示

別府

とり天ランチからパスタ・ピザ・エスニック料理まで
楽しめる別府タワー1Fのダイニングバー。
二次会やパーティーにもおすすめ!!

CREOLE CAFE

www.creoledj.com

クレオールカフェ

住 別府市北浜3丁目10-2
別府タワー1F
TEL 0977-85-8322(FAX同じ)
営 11:30～14:00 要予約 ・不定休
ディナー・バー／19:00～24:00
休 木曜

特典
ソフトドリンク1杯 または
アイスクリームをサービス
■会員と同伴者1名まで／注文時に会員証を提示

別府

cocolate

Boulangerie pâtisserie Cáfe

●玄米アシタバドリア
●ハンバーガー
●お子様ランチ　など
ランチメニューのほかにスイーツメニューも充実♪

cocolate ココラート

住 別府市幸町2-18 弥田ビル1F
TEL 0977-24-2680
営 8:00～18:00(OS16:00)
【土・日・祝】9:00～17:00(OS16:00)
休 不定休

特典
ランチメニューに限り**ドリンクサービス**
■会員のみ／注文時に会員証を提示

別府

四季彩 銀ノ塔

Gin no to

大分県産の「豊後牛」「錦雲豚」、すっぽんや河豚、野菜などを使ったメニューも充実。地産地消にちからを入れています。大切な方々と共に、真心込めたお料理をご堪能ください。

四季彩 銀ノ塔 ぎんのとう

住 別府市天満町2-8
TEL 0977-27-0033
営 11:30～14:00 予約制
17:30～21:00
休 木曜

特典
食事を注文された方に
昼…**ソフトドリンクサービス**
夜…**下記の①②のいずれかサービス**
①ソフトドリンクまたは生ビールサービス
②各種懐石飲み放題を90分から120分へ変更
■会員と同伴者全員／注文時に会員証を提示

別府

スナック めぐみ・めぐみ2

住 別府市北浜1丁目4-9
つるみプレザンビル3F
TEL 0977-21-3587
営 PM7:00～AM2:00
休 12/31～1/1

特典
60分飲み放題
2,500円

飲み放題メニュー
ウイスキー、ブランデー、焼酎、
ハイボール、カラオケ込み

■会員と同伴者3名まで
注文時に会員証を提示

別府

オールディーズな雰囲気漂う

玉川ちゃんぽん

玉川ちゃんぽん

住 別府市北的ケ浜町2-18
JKビル1F
TEL 0977-70-9275
営 11:00～深夜1:00(中休みあり)
休 不定休

特典
玉川ちゃんぽん通常800円を
500円で提供
■会員のみ／注文時に会員証を提示

別府

中華料理 福籠 ふくろう

TAKE OUT オードブル、一品料理のテイクアウトもOK！

中華料理 福籠 ふくろう

住 別府市石垣東3-2-51
東成ビル1F
TEL 0977-85-7328
営 11:30～14:30(OS14:00)
17:30～21:30(OS20:45)
休 月曜、第2・4木曜の夜
他臨時休業あり

平日のお得なランチセット
- Aセット……880円（選べるメイン1品）
- Bセット…1,380円（選べるメイン2品）

特典
ランチタイム
店内飲食された方は **5%割引**
■会員と同伴者全員／会計時に会員証を提示

別府

BAR LEFT ALONE バー レフトアローン

住 別府市秋葉町7-24
センチュリーハイツ日名子1F
TEL 0977-26-5212
営 PM7:00～AM1:00
休 火曜

特典
会員の方のみ
テーブルチャージを無料
■会員のみ／注文時に会員証を提示

別府

Hawaiian Cafe Plumeria

メニュー例
- ロコモコ……900円
- ハワイアンカレー(エビ)…880円
- ガーリックシュリンプ単品…780円

ロコモコ

ガーリックシュリンプ

Hawaiian Cafe Plumeria プルメリア

住 別府市秋葉町7-24
センチュリーハイツ日名子1F
TEL 0977-26-5625
営 11:30～14:30、17:00～21:00
休 月曜・火曜

特典
お食事をされた方
セットドリンクの中から１杯無料
■会員と同伴者1名まで／注文時に会員証を提示

別府

豊後の恵

お刺身、てんぷら、とり天、麻婆豆腐、薬膳火鍋などリーズナブルでバラエティーに富んだメニューをお楽しみください。ランチもしています。テイクアウトもできます

TAKE OUT

〈ランチ〉酢豚定食

豊後の恵 ぶんごのめぐみ

住 別府市駅前町1-3
TEL 0977-80-5678
営 11:00～14:00、18:00～24:00
休 日曜(祝日の場合は営業、翌日がお休み)

特典
店内で食事をされた方
ソフトドリンク1杯無料
■会員と同伴者1名まで／注文時に会員証を提示

別府

ミラー樹 The Pub

ミラー樹 The Pub ミラージュ ザ パブ

住 別府市北浜1丁目4-14
八坂レンガ通り北ビル2F
TEL 0977-21-0577
営 PM7:00～AM1:00
休 不定休

特典
90分飲み放題
3,500円

飲み放題メニュー
カクテルおよびウイスキー、焼酎、ビール、ブランデー、ソフトドリンク、日本酒

■会員と同伴者全員／注文時に会員証を提示

別府

和食の店 聖

ランチメニュー例

- ステーキランチ……1,550円
- 海老天丼……1,350円

和食の店 聖 ひじり

住 別府市荘園町6-1
TEL 0977-25-8151
営 11:00～14:00 夜は予約のみ
休 水曜

特典 ランチに限り **10%引**
■会員のみ／注文時に会員証を提示

別府

フォークローバーズ カフェ
Four Clover's CAFE

季節メニューもたくさんご用意しております。がっつりごはん、まったりカフェタイム、おとなのバータイム。どの時間もゆったりとお楽しみください

フォークローバーズ カフェ

住 別府市船小路町4-7
TEL 0977-26-1188
営 11:30～22:00(OS21:30)
休 不定休

特典 お食事をされた方に **ミニパフェサービス**
■会員のみ／注文時に会員証を提示
※同伴者はプラス200円でミニパフェが付きます

別府

別府 甘味茶屋

別府 甘味茶屋 べっぷあまみちゃや

住 別府市実相寺1組-4
TEL 0977-67-6024
営 10:00～21:00(OS20:30)
休 不定休

特典 お食事をされた方に店指定のお饅頭の中から
お好きなものを1個サービス
■会員のみ／注文時に会員証を提示

別府

焼肉苑さとう 別府店

住 別府市新港町1-39 二代目春蔵2階
TEL 0977-23-5864
営【平　日】11:30～15:00、17:00～23:00
【土日祝】11:30～23:00
休 不定休

特典 食事をされた方に
ソフトドリンク1杯サービス
■会員と同伴者4名まで／注文時に会員証を提示

別府

創業60年続く老舗洋食店
レストラン リボン

レストラン リボン

住 別府市石垣西2-1-35
TEL 0977-22-1259
営 11:00～22:00
休 不定休

特典 食事をされた方に
ソフトドリンク1杯サービス
■会員と同伴者全員／注文時に会員証を提示

別府

LaLaLa...works

LaLaLa...works ララ ワークス

住 別府市鶴見5組2
TEL 080-3376-5896
営【水・木・金曜】11:00～15:00
【土・第1日曜】11:00～15:30
休 日・月・火曜(第1日曜除く)

特典 店内でお食事された方は
アイスクリームサービス
■会員と同伴者1名まで／注文時に会員証を提示

別府

居酒屋 GENKI

居酒屋 GENKI いざかや げんき

住 別府市北浜1丁目1-18
TEL 090-1450-1282
営 17:00～23:00(OS22:00)
休 水曜

特典

ソフトドリンク1杯 or アイスクリーム1つ サービス

■会員のみ／注文時に会員証を提示

別府

Karaoke ビアホール ころんころん

@CORONCORON2022.2

お一人様・カップル・女子会・
飲み友・ご家族等ご利用は様々

- 貸し切り利用OK(8名～最大20名) 事前要予約
- 二次会利用もOK

Karaokeビアホール ころんころん

住 別府市石垣東5-4-13
TEL 0977-76-5707
営 19:00～24:00
休 水曜、他不定休

特典

飲み放題・歌い放題¥3,500～ご利用で
500円メニューの中から1品サービス

■会員と同伴者1名／注文時に会員証を提示

日出

地鶏の店 ひでさん

ランチメニュー例

- 炭火焼定食 1,600円(税込)
- 鶏唐揚げ定食 1,350円(税込)

ひでさん綜本店 そうほんてん

住 日出町豊岡5057-2
TEL 0977-72-9555
営 11:30～14:00(OS13:30)
休 水曜・不定休あり

ひでさん鉄輪店 かんなわてん

住 別府市北鉄輪784-9
TEL 0977-67-7833
営 11:00～14:00(OS13:30)
休 水曜・不定休あり

特典

ランチ100円引

■会員と同伴者1名まで／注文時に会員証を提示

日出

カリー & オムライス

MIND'S マインズ 日出本店

日出本店

住 速見郡日出町2701番地-1
TEL 0977-73-2379
営 11:30～15:00(OS 14:00)
17:30～21:00(OS 20:00)
休 火曜

特典

お食事をされた方に
ゆれる乙女心プリンを1個サービス

■会員のみ／注文時に会員証を提示

日出

十五万石 日出店

十五万石 日出店 じゅうごまんごく

住 速見郡日出町川崎26-1
TEL 0977-72-6146
営 11:00～21:00
(15:00～17:00休憩)
休 日曜

メニュー例

- 焼きめし
- ラーメン定食
- ニラブタラーメン 等

特典

店内でお食事をされた方は **50円引き**

■会員と同伴者1名／注文時に会員証を提示

杵築

A5ランクのおおいた和牛をメインに高品質のお肉を
リーズナブルなお値段で提供いたします

焼肉 みやべ

焼肉 みやべ

住 杵築市杵築665-315
TEL 0978-64-1129
営 17:00～21:30
【昼営業】金・土・日11:30～(OS14:00)
休 月曜(臨時休業あり)

特典

生ビール1杯 半額

■会員のみ／注文時に会員証を提示

みやべオリジナル
レトルトカレー
好評販売中!

国東

地魚・ろばた焼き・刺身　新鮮な海鮮が自慢

居酒屋 松伴

お昼も予約で
法事・お祝い・会食・
昼飲み等できます

居酒屋 松伴 しょうすけ

住 国東市国東町鶴川235-1
TEL 0978-72-0087
営 16:00～22:30
休 日曜

特典

生ビール1杯半額か
ソフトドリンク1杯サービス
■会員のみ／注文時に会員証を提示

国東

(有)オータニ水産

海辺のレストラン ひらめ処

(有)オータニ水産 ひらめ処

住 国東市国東町綱33-1
TEL 0978-73-0055
営 11:00～15:00 ※17時以降は要予約
休 水曜(不定)

特典

お食事をされた方に
自家焙煎コーヒーサービス
■会員と同伴者1名／注文時に会員証を提示

国東

多彩なメニューで
お酒も会話も進みます

お食事処 藤 ふじ

住 国東市国東町鶴川236
TEL 0978-72-5000
営 17:00～23:00(OS 22:15)
休 日曜・第4月曜

特典

お食事をされた方に
シフォンケーキ1カットをプレゼント
※在庫がない場合、代替品をプレゼント
■会員のみ／注文時に会員証を提示

国東

Bistro Espoir

～ ビストロエスポワール ～

国東のしあわせ集う洋食屋。
リーズナブルなメニューを
取り揃えております

Bistro Espoir ビストロエスポワール

住 国東市国東町小原145-1
TEL 0978-72-3034
営 【ランチ】11:00～14:00
【ディナー】17:00～21:00
休 月曜(祝日の場合は翌日)、
12/31～1/1

特典

食事をされた方に
コーヒー または ウーロン茶をサービス
■会員と同伴者全員／会計時に会員証を提示

国東

ラーメンカフェ 明星

ラーメンカフェ明星 みょうじょう

住 国東市国見町竹田津3580-5
TEL 0978-84-0789
営 11:00～14:00
17:00～19:00
休 木曜 祝日営業

特典

麺類または定食 **50円引**
■会員と同伴者1名まで／精算時に会員証を提示
※他の割引との併用不可

姫島

姫島ならではの車えび料理や季節の魚料理をお楽しみください

お食事処 もりえい

メニュー例
- 車えびしゃぶしゃぶ御膳……4,000円(税別)
- 車えび御膳……3,200円(税別)
- 車エビフライ定食…1,500円(税別)

お食事処 もりえい

住 東国東郡姫島村松原2295-4
TEL 0978-87-3666
営 11:30～
休 不定休 事前に電話でご確認ください

港まで送迎あり

特典

1,500円以上の食事をされた方は **5%引**
■会員と同伴者2名まで／注文時に会員証を提示

姫島

絶品車えびをめしあがれ

お食事処 姫乃家

メニュー例

- 車えびフライ定食…… 1,700円
- 車えび刺身定食…… 1,700円
- 車えび三昧…… 3,850円

車えびフライ定食

お食事処 姫乃家 ひめのや

住 東国東郡姫島村松原2089-10
TEL 0978-87-3956
営 11:00～14:30、18:00～22:00
休 火曜

特典 1,500円以上の食事をされた方は **5%引**
■会員と同伴者1名まで 同一会計に限る
精算時に会員証を提示

九州

湯菜と豆腐の店

梅の花

お友達同士のランチ、様々なお祝い事、忘・新年会、歓送迎会、
ご法要でのお集まりなど多くのシーンでご利用頂けます

▼こちらからご予約できます▼

特典 **ドリンク1杯無料** 九州内の梅の花のみ
■会員・家族・同行者／注文時に会員証を提示
※内容等につきましては、利用店舗までお問い合わせください
※BSカンツリー・花小梅の利用はできません

TAKE OUT

テイクアウト

- おやつ
- お茶、コーヒー
- おみやげ
- 特産品
- その他

別府

宇佐からあげ ぶんご 秘伝の味

宇佐からあげ とり勝

宇佐からあげ とり勝

住 別府市御幸5組の1
TEL 0977-67-4114
営 10:00～19:00
休 水曜（祝日の水曜は営業）

TORIKA_TU

特典 1,000円以上お買い上げで
骨なしもも100g サービス
■会員のみ／注文時に会員証を提示

別府

南光物産 NANKO BUSSAN

お菓子・お土産の製造販売

南光物産 なんこうぶっさん

住 別府市北鉄輪1組
TEL 0977-66-4151
営 8:00～17:00 休 1/1

＼ 店内商品 ／
20%割引中
※一部商品を除く

特典 **粗品進呈**
■会員のみ／精算時に会員証を提示

別府

湯の町別府で半世紀　変わらない味で親しまれる

幸まぶんに ぶたまんの店 幸崎

ぶたまんの店幸崎 荘園店

住 別府市荘園町12-2 荘園ビル1F
TEL 0977-21-8349
営 10:00～17:00
休 火曜・水曜

特典 荘園店に限り **10%割引**
■会員のみ／注文時に会員証を提示

別府

九州・海の玄関口　別府観光の起点

港駅 別府交通センター

（株）別府交通センター

住 別府市新港町6-46　TEL 0977-24-1811

特典

お土産（酒類含む）・お食事 **10%割引**

■会員のみ／精算時に会員証を提示

日出

シンカーミート

日本テレビ『ヒルナンデス！』にて紹介され大ヒットのオリジナル調味料『極み肉だれ』大好評発売中!!
大分初お肉の自動販売機も県内5台で24時間営業中！

各種ギフト大好評受付中！

シンカーミート

住 速見郡日出町川崎252-3
TEL 070-2640-0535
営 11:00～16:00
休 不定休

特典

①購入金額から **8%引**
②公式通販にて1万円以上購入で **1,000円引**

■会員のみ／注文時に会員証を提示

杵築

お茶の とまや

当家の建物は平成30年、杵築で初の国指定登録有形文化財に指定されました。城下町杵築の商家の代表的な建物として現在にその姿を残しています。

最高級玉露や煎茶などの販売のほかに喫茶も楽しめるようになっています

（有）今村商店 お茶のとまや

住 杵築市新町385
TEL 0978-62-2139
FAX 0978-62-2878
営 9:00～19:00
休 元旦のみ

特典

2,000円以上お買い上げで
特製「とまやの最中」1個進呈

■会員のみ／注文時に会員証を提示

国東

ちょっとおなかがすいた時の心強い味方

フードスポット さくら

看板メニューのたこ焼きは、ふわとろ生地と地だこの絶妙食感。フライドポテトなどのホットスナックやソフトクリームもおすすめです!!

フードスポット さくら

住 国東市国東町鶴川1761-1
TEL 0978-72-1360
営【平　日】14:30～19:00
　【土日祝】13:00～18:30
休 不定休

特典

たこ焼きをお買い上げの方には
プラス300円で ソフトクリームをサービス

■会員のみ／注文時に会員証を提示

美と健康

- 美容室
- 整体
- エステ
- リラクゼーション
- フィットネス
- 健康診断

別府

大切な佳き日に　最高の耀きを放つために

アッシュ・ブライダル

- 女子振袖……¥33,000～
- 男子羽織・袴……¥40,700～
- 女子袴（卒業式）……¥ 8,800～

アッシュ・ブライダル

住 別府市石垣西4丁目1-31
TEL 0977-26-4477
営 10:00～17:00
休 火曜、お盆8/13～15、
　年末年始12/25～1/5

特典

別府で卒業式・成人式を迎えられる皆さまは
上記金額より10%割引

■会員と同伴者4名まで
　他のサービスとの併用不可。物品販売は対象外

別府

成人式、卒業式、謝恩会、パーティーなどでの着付け、
セットメイクはお任せください

7・8月は浴衣キャンペーン
浴衣着付+ヘアセット 4,000円

Beauty Salon
エッチ美容室

エッチ美容室

住 別府市北浜2丁目1-28 1F
TEL 0977-22-4005
営 9:00～18:00
※1/1～1/3は昼12:00まで営業
休 毎週月曜、毎月第3火曜

特典
美容技術料 10%割引
■会員と同伴者4名まで
他のサービスとの併用不可。物品販売は対象外

別府

EVO STRETCH

EVO STRETCH エヴォ ストレッチ

住 別府市松原町7-16
TEL 080-8565-3513
営 10:00～20:00
休 日曜、祝日

特典
初回料金 通常7,000円を 5,000円
■会員のみ／注文時に会員証を提示

別府

インドネシア伝承療法バリスパ
healing goddess
～癒しの女神～

料金(税込)
- バリスパ
  60分……8,000円
  90分……11,000円
- 骨盤調整 初回 8,500円
  他メニューあり

ヒーリングゴッデス ～癒しの女神～

住 別府市南立石1区1組-5
TEL 080-6464-8025
営 10:00～17:30

完全予約制　女性限定

特典
- バリスパ／60分(初回のみ)……1,000円OFF
  ／90分(初回のみ)……1,500円OFF
- 骨盤調整(初回のみ)……6,500円
- 耳つぼジュエリー1粒400円を300円に(2粒以上)

■会員と同伴者2名まで
予約時にピアワーク会員であることお伝えください

別府

hair Right Now

hair Right Now ヘア ライトナウ

住 別府市鶴見1組1 クレイン21(つるりん通りウエストさん隣)
TEL 0977-26-7330
営 9:30～17:00
休 毎週月曜・第1日曜・第3火曜、GW、年末年始

特典
コスメパーマ通常9,300円を 9,000円(税込)
(シャンプー・カット・ブロー込)
■会員と同伴者1名まで／入店時に会員証を提示

別府

ハーティ

ココロとカラダがテーマのサロン
表面だけお手入れするのではなく、
原因にアプローチしていきます

ハーティ 要予約

住 別府市北浜1丁目1-10
KT北浜ビル2階
TEL 0977-24-7385
営 10:00～20:00　休 月曜
HP http://hearty-salon.com/

LINE予約▶

特典
①酵素温浴 及び その他施術メニュー
500円OFF
②商品購入時 5%OFF
■会員と同伴者1名／受付時に会員証を提示

杵築

Health & Beauty Kiseki
ヘルスアンドビューティー　キセキ

完全予約制

メニュー例
- リンパケア
  60分……5,000円
  90分……8,000円
- 筋膜リリース
  120分…22,000円
- よもぎ蒸し
  40分……2,500円
  他メニューあり

Health & Beauty Kiseki キセキ

住 杵築市大内4622-2 坂本アパート5号
TEL 090-8404-1817
営 9:00～21:00(最終受付20:00)
休 不定休

詳細はこちら▶

特典
施術料 10%割引 物品販売は除く
※各種割引チケットとの併用はできません
■会員のみ
予約時にピアワーク会員であることお伝えください

国東

美容・化粧品・パーソナルケア

Hair&Spa Soin ソワン

アットホームなスパが人気の美容室

木のぬくもりと
おしゃれな照明の中で
リラックスしてください

Hair&Spa Soin ソワン

住 国東市国東町小原1902-1
TEL 0978-72-5767
営【平　日】9:00～19:00(受付18:00)
　【土日祝】8:30～18:30(受付17:30)
休 火曜(臨時休業あり)

特典 **10%割引** 物品販売は除く
■会員のみ／入店時に会員証を提示

別府

樹の里 TENNIS CLUB

樹の里テニスクラブでテニスを
始めませんか?
気さくな仲間がお待ちしています!

樹の里テニスクラブ

住 別府市鶴見6組3
TEL 0977-26-2816
営【月～土】10:00～21:00
　【日・祝】10:00～18:00
休 木曜

テニススクール受講生募集中
成人、キッズ、ジュニア
各料金・スクールスケジュールは、ホームページ等で確認されるか、クラブへお問い合わせください

特典 入会金3,000円が **無料**
さらに**初回の受講料が半額!!**
■会員と同伴者2名まで／入会時に会員証を提示

別府

XYZ サイズ スイミングスクール

子供スイミングスクール、成人スイミングスクール、
アクアビクス、選手育成コース、その他イベント多数

サイズ スイミングスクール

住 別府市亀川東町1891-1
TEL 0977-75-8577
mail info@xyz-ss.com
HP http://xyz-ss.com
営 月・水・金……10:00～21:00
　 火・木……10:00～20:00
　 土……10:00～16:00
休 日曜

特典 **1回無料体験** さらに、体験後の入会で
入会金無料・キャッププレゼント
■会員のみ／予約時に会員であることを伝え、支払時に会員証を提示

別府

株式会社キッセイ
メディカルフィットネスセンター

ソルバリエ

- 専門的！パーソナルトレーニング
- 楽しく動ける！スタジオレッスン
- 初心者歓迎！アットホームなフィットネス

ソルバリエ

住 別府市石垣東10丁目1-25
　ホテルサンバリーアネックス5F
TEL 0977-26-6563
HP https://solvalle.jimdo.com
休 日曜・GW・お盆・年末年始

特典 入会金(通常8,800円)を **無料**
ビジター利用は通常2,200円を初回に限り **1,100円**
■会員と同伴者3名まで／初回受付時に会員証を提示

別府

総合整体院 アカミネ

総合整体院 アカミネ

住 別府市風呂本5組
TEL 0977-66-0085
営 9:00～18:00
休 月曜

特典 **10%割引** 他のサービスとの併用不可
■会員のみ／受付時に会員証を提示

杵築

中国医学推拿(すいな)整体

小倉養生所

小倉のすいな
推拿歴20年以上の実績。フルオーダーメイドの施療です

小倉の中医塾
中医学がわかりやすく効率的に学べます

小倉の薬膳
杵築・別府・大分・国見・豊前での薬膳教室及び薬膳素材・薬膳茶を販売しています

小倉養生所 おぐらようじょうしょ

住 杵築市北浜756-6
TEL 0978-66-1036
https://ogura-yj.com/

特典 **薬膳茶プレゼント**
■会員のみ／受付時に会員証を提示

別府

医療法人ODIC

大分先端画像診断センター

全身のがん検診に有効なPET検査、3T-MRIによる脳や腹部の検診、軽度認知症の早期発見コースなど、皆さまの健康管理にお役立ていただけるよう充実したメニューをご用意しました。お気軽にお問合せください。

〒874-0023 大分県別府市上人ヶ浜9組
☎0977-66-4116
https://www.odic.or.jp/

特典 **特別優待料金あり**
会員であることを伝え、お問い合わせください
■会員のみ／受付時に会員証を提示

別府

一般財団法人 大分健康管理協会

大分総合健診センター

- 各種がん検診
- 生活習慣予防健診
- 特定健診
- 脳ドックMRI検診
- 定期健康診断
- 雇入時健診　等

OHC大分総合健診センター

住 別府市北石垣深町851番地
TEL 0977-66-4113
FAX 0977-66-6331
HP http://www.ohc-oita.jp
受診日 月曜～土曜（日曜・祝祭日除く） 予約制

特典 **『ピアワーク通信』にてお知らせします**
■会員のみ／期間や内容は未定

生活

- 生活雑貨、文具
- 引っ越し
- 花
- 服、宝飾品
- 葬儀・仏具

別府

つげ細工工房

別府つげ工芸

（有）別府つげ工芸

住 別府市松原町10-2　営 8:30～17:00
TEL 0977-23-3841　休 年末年始、お盆

特典 **購入商品価格の10%割引** 一部除外あり
■会員のみ／精算時に会員証を提示

別府

印章・ゴム印・表札・名刺・はがき

江川水晶堂

江川水晶堂 えがわすいしょうどう

住 別府市楠町1-18
TEL 0977-22-6437
FAX 0977-25-1886
営 8:00～19:00
休 日曜

特典 **商品 20%割引**

■会員と同伴者／注文時に会員証を提示

別府

創業100年 お客様第一主義

よい品、心をこめて

OKINADO おくりもの **おきな堂**

当店オリジナルサービス

- おきな堂価格での御奉仕
- 全商品に挨拶状、各種メッセージカードサービス

おきな堂

住 別府市流川通り3丁目
FAX 0977-23-0431
フリーダイヤル
0120-23-1652

おきな堂

特典 **店頭表示価格より更に3%引** 特価除く

■会員と同伴者／注文時に会員証を提示

別府

メガネの
HIGASHIHOヒガシホ

メガネ・ブランドフレーム・補聴器

メガネのヒガシホ

住 別府市元町5-17
ソルパセオ銀座3丁目
TEL 0977-21-1887
営 10:00～19:00
休 水曜

特典 **10%割引** セール時の併用不可

■会員と同伴者／精算時に会員証を提示

別府

文具・事務機
絵画用品・額縁・衛生・防災用品

AKASHI 有限会社 **明石文昭堂**

明石文昭堂 あかしぶんしょうどう

住 別府市駅前町11-10
TEL 0977-22-1465
FAX 0977-24-6816
営【月～金】10:00～18:30
【土・祝日】10:00～18:00
休 日曜
HP http://www.akashi-net.co.jp

特典 **5%割引** 一部商品は除く

■会員のみ／精算時に会員証を提示

メンバーズカードのスタンプも押します！

別府

RYO florist corporation

株式会社 花・やさしさコミュニケーション
RYOフローリスト

https://ryo8787.com/

もみじ坂店

住 別府市南立石1区2組2
TEL 0977-24-2220（FAX同じ）
営 9:00～19:00
休 なし

北浜店

住 別府市北浜1丁目4-18
ソルパセオ通り
TEL 0977-22-5686（FAX同じ）
営 16:00～22:00
休 日曜

特典 **お持ち帰りに限り 20%割引** 対象外商品あり

※現金支払いのみ

■会員のみ／注文時に会員証を提示

別府

暮らしの和を育くむ
佐々木仏壇店

仏壇、仏具の作製と販売を通じ、みなさまに安らぎと喜びをご提供させていただいております。

佐々木仏壇店 本店 ささきぶつだんてん

住 別府市西野口町1-6　TEL 0977-21-1313（代）

特典 **全商品10%割引**

■会員と同伴者／精算時に会員証を提示

別府

大切な人に喜びと感動を与える
花をお届けする

たつみえん
TATSUMIEN

ブーケ、アレンジメント、バルーンフラワー、各種スタンド、胡蝶蘭鉢、観葉植物など、こころを込めてお客様までお届けいたします

（有）フラワーショップ たつみえん

住 別府市天満町6-29
TEL 0977-23-6087
営 9:00～18:00

特典 お持ち帰りに限り **10%割引** 特価品は対象外
■会員のみ／クレジットカード払いは対象外

別府

お気に入りの一枚、お気に入りの写真館

木村写真場

KIMURA
PHOTO STUDIO
SINCE 1916

木村写真場

住 別府市石垣東5丁目7-17
TEL 0977-23-1122
営 9:00～18:00
休 火曜

特典 証明写真のみ **10%割引**
■会員と同伴者／注文時に会員証を提示

別府

各種ユニフォーム製作中。

■企業・会社
■飲食店
■ホテル旅館
■介護施設
■学校関係
■クラブ活動
■各種団体

詳しくはWEBをご覧ください！
http//www.yms2020.com

有限会社 イムズ
〒874-0835 別府市実相寺3-2
TEL:080.5200.4800
検索

特典 全商品**20%割引**
■会員と同伴者10名／注文時に会員証を提示

別府

快適なシルバーライフ
豊かな緑とやすらぎに満ちた環境

入居者募集！

軽費老人ホーム
ケアハウス 楼蘭

お気軽にお問合せください

月／70,810円～食費込み!!
※ご本人の収入により異なります

60歳以上の自立した方ならどなたでも入居可能です
介護が必要な方でも介護サービスが受けられますのでご安心ください

ケアハウス楼蘭 ローラン

住 別府市鉄輪1068
TEL 0977-66-7728
FAX 0977-66-6607

1人用21.45㎡／2人用32.18㎡

- 全室冷暖房
- トイレ
- 流し台
- 洗面
- ナースコール完備
- 共同大浴場（温泉）
- コインランドリー

特典 預り金 **420,000円を免除いたします**
■会員または家族／事前に会員であることを伝え、手続き時に会員証を提示

別府

大分県公安委員会指定公認

亀の井自動車学校・別府

ゆとり ゆずりあい
思いやりの運転

入校日は
毎週火曜・土曜

亀の井自動車学校・別府

住 別府市上人本町4-10
TEL 0977-66-4177
営 日曜、祝祭日、12/28～1/5
HP http://www.kamenoi.co.jp

特典 一般・学生（大学生・高校生） **5,000円引**
■会員とその家族／入校手続時に会員証提示

別府

家族葬から社葬まで承ります

JA葬祭 プリエール 天寿の杜

プリエール天寿の杜 てんじゅのもり

住 別府市竹の内6組3
TEL 0977-25-4444
FAX 0977-25-0983

特典 祭壇料金の **10%割引**
■会員のみ／会員の2親等までの方のご葬儀に限る
（株）JAべっぷ日出での葬儀施行
当社の他会員引との重複割引はできません

別府

公益財団法人 別府霊園

ペット納骨堂 縁 ～えにし～

ペット納骨堂 現地管理事務所

住 速見郡日出町大字
南畑字嶋ノ台1754-2
（九州自然動物公園アフリカンサファリ隣）
TEL 0977-66-2275（FAX同じ）
営 9:30～16:30

事務局（別府霊園事務所）
TEL.0977-24-1616

特典

新規契約時に **図書カード500円進呈**

■会員のみ／契約時に会員証を提示

九州

仏壇・仏具、神具、霊園など

祈りの老舗 はせがわ

はせがわ 別府店

住 別府市若草町9-35
TEL 0120-882-711
営 10:00～18:00
休 不定休

特典

仏　壇／税込価格の **10%割引**
神仏具／税込価格の **5%割引**
特価品や特注品は除く

■会員のみ／注文時に会員証を提示
※福岡県下17店舗、山口・佐賀・大分9店舗で利用可能です

日出

直葬や家族葬、様々なご葬儀を承ります

JA葬祭 プリエール 暘谷

プリエール暘谷 ようこく

住 速見郡日出町3441
TEL 0977-73-1031
FAX 0977-72-8675

特典

祭壇料金の **10%割引**

■会員のみ／会員の2親等までの方のご葬儀に限る
（株）JAべっぷ日出での葬儀施行
当社の他会員引との重複割引はできません

日出

ことり 書道教室

体験レッスン、入会金が無料です。
親子で受講されている方が
増えています！

お問合せ等は
こちらから▶

ことり書道教室

住 日出町豊岡公民館1階（会議室）　TEL 090-9601-1311
営 【教室】土曜（3回／月）13:00～19:00

特典

初回無料

■会員と同伴者／精算時に会員証を提示

大分

結婚相手と出会うなら zwei ツヴァイ

ツヴァイ大分店

住 大分市高砂町2-50オアシス広場21　1階
TEL 0120-374-281 ご入会前のお客様専用
営 11:00～19:00 ※土・日曜日は10:30オープン
休 毎週火曜 ※定休日が祝日の場合は営業

■専用ページのアドレス
https://www.zwei.com/houjin/w123/

特典

①法人会員コースの入会初期費用から **11,000円引き**
②ご紹介プラン一般価格118,800円が **107,800円**
③ご紹介＋IBJプラン一般価格129,800円が **118,800円**

■会員及び二親等以内の親族／来店時に会員証提示

指定の法人ページ（上記URL）からのご予約、また、コンサルティング時に法人特典を利用される旨を申告された場合のみ適用

日出

いつもの日常をちょっとだけ特別に…

HANASEI フラワーショップ花精

（有）フラワーショップ花精 はなせい

住 速見郡日出町1786番地
TEL 0977-72-2444
営 9:00～18:00
休 年中無休

特典

お持ち帰りに限り **10%割引**
※クレジットカード決済は対象外
■会員のみ／注文時に会員証を提示

杵築

大分県公安委員会指定 公認

Kitsuki Driving School 杵築自動車学校

親切・丁寧をモットーに
笑顔と情熱でお迎えします

杵築自動車学校

住 杵築市大字日野2893
TEL 0978-63-3911

お問合せはこちら▶

入校日 毎日受付中!!

特典

入校生 **5,000円割引**
限定解除、その他講習等を除く
■会員と会員家族／入校手続時に会員証提示

杵築

花束やアレンジメントなど販売や
花壇・オフィスの花の管理なども承ります

かどフラワー

フラワー教室を随時開催！
お気軽にお問合せください

かどフラワー

住 杵築市大字杵築421
TEL 0978-62-2011
営 9:00～18:00
休 不定休

フラワーバルーンの
販売・教室も
開催しています

特典

1,500円以上購入の方に
季節の切り花をプレゼント
■会員のみ／購入時に会員証を提示

お店の広報・集客につながる

特約指定店（とくやくしていてん） 随時募集中!!

ご協力いただける
お店・施設をご紹介ください

特約契約をしていただくと、ピアワーク通信・ガイドブック・ホームページなどに店舗情報を掲載いたします。**掲載料は無料!!**

契約の内容など詳細はお気軽にピアワークへご相談ください。

別府

科学で、暮らを変えていく。

はるやま・フォーエル 各店舗

店舗検索は
こちら◀

特典

①「はるやま」 店頭表示価格から **10%引**
②「フォーエル」 店頭表示価格から **5%引**

※他の割引との併用不可
※適用除外：ネーム代・補正代・商品送料・袋代及びオーダー製品・新聞折り込みチラシ等にて掲載している広告限定商品

■会員およびその家族／購入時に会員証を提示

全国

スーツを買うなら紳士服・スーツ販売数No.1の洋服の青山

洋服の青山

全国の洋服の青山でご利用いただけます

営業時間 店舗により異なります。店舗ごとの営業時間については公式ホームページの「店舗検索」から検索しご確認ください

特典

K-netマークのある会員証のご提示で
AOYAMAタイアップカードご入会
店内全品割引価格より更に**10%OFF**
※次回来店時からは、AOYAMAタイアップカードのご提示のみで割引がうけられます ※チラシ等の割引クーポン券との併用可

■会員と同伴のご家族／会計時に会員証提示

杵築

和のファッション

和遊屋吉富

着物や洋服などサイズ直し・丸洗・洗張・仕立替・シミぬき・ガード加工など様々なアフターサービスのご相談を受付しています。

有限会社 和遊山荘

住 杵築市相原298-25
TEL 0120-89-5298
営 9:00～19:00
休 日曜・不定休あり
※ご来店は便利なカーナビ検索 0978-63-5298でおいでください

来店時ご連絡ください

特典

①シミ抜無料サービス（500円玉位のシミ1点のみ）
シミ抜・汚れ直しはできる限りその場ですぐ行います。あまり古いシミは取れない事があります
②店内全商品10%引（商談成立価格より）
③着物姿でご来店の方には さらに5%引
■会員と同伴者2名まで

国東

TVゲーム、ホビー、おもちゃ、雑貨

パソコンとおもちゃのぴえろ

おもちゃのぴえろ

住 国東市国東町鶴川1890
TEL 0978-72-4577
営 10:00～19:00
休 火曜

特典

文具・雑貨 10%OFF
他のセールとの併用はできません
■会員のみ／注文時に会員証を提示

家・車

- メンテナンス
- リフォーム
- 車検
- 給油
- 自動車共済保険

別府

ふすま・クロス・カーテン・内装工事

(株)立川表具店

創業70周年謝恩価格!!

お世話になります。
担当の立川
と、ご指名くださいませ

立川表具店 たつかわひょうぐてん

住 別府市若草町3-34
TEL 0977-22-3711
別府市表具内装組合加盟店

特典

定価のすべての工事代金を 10%割引
■会員のみ／注文時に会員証を提示

エアコンクリーニングと大型布製品の出張洗浄サービス

Attreboot アットリブート

エアコンクリーニング・マットレス・ソファ・etc

Attreboot アットリブート

TEL 090-8082-0647
営 9:00～18:00
休 不定休

ホームページ▲　公式LINE▲

予約方法
LINE・電話・メール・お問合せフォーム

特典

合計金額から 1,000円引き
■会員のみ／ご予約時にピアワーク会員である旨をお伝えください

別府

一般住宅から店舗ビル、外壁から水回りまで
高い技術力、良心的価格、納得の仕上がり！

あなたの家が甦ります!! 佐藤ペンキ

佐藤ペンキ

住 別府市鶴見7組4 メゾンあの102
TEL 0977-26-5187
【携帯】090-9793-2013
24時間営業!

風雨にさらされる屋根・外壁等は、長い年月で傷み、建物を駄目にしていきます。家に長く住むためには、定期的にチェック・メンテナンスをしてあげる必要があります。

特典

見積無料・工事代金 10%引
■会員のみ／注文時に会員証を提示

国東

木製建具・家具・製作・販売
オーダーも承ります

衣笠建具製作所

- ガラス障子・和障子
- 各種ドア等の新調
- 動きの悪い建具の修理等々

衣笠建具製作所 きぬがさたてぐせいさくしょ

住 国東市国見町伊美3267
TEL 0978-82-0285
【携帯】090-4516-4113

ホームページ▶

特典 **見積無料**、工事代金の**5%割引**
■会員のみ／注文時に会員証を提示

別府

LPガス販売・住設機器販売・灯油販売
リフォーム・酒類販売

(有)正木屋商店

(有)正木屋商店 まさきやしょうてん

住 別府市亀川四の湯町18-19
TEL 0977-66-1868
営 8:30～17:45
休 日曜・祝日

特典 店内商品展示品に限り **10%引**
■会員のみ／精算時に会員証を提示

別府

(有)アシスト カーコンサルタント

車のことなら何でもおまかせ下さい!!

(有)アシスト カーコンサルタント

住 別府市大字内竈85-14
TEL 0977-27-8755
営 9:00～17:30
休 日曜・祝日

特典 フロントガラス撥水加工料 **20%割引**
■会員のみ

別府

オートプラザ ひらまつ

代表／平松 公博

オートプラザひらまつ

住 別府市実相寺1組4(土木事務所前)
TEL 0977-66-8441
営 8:30～18:00
休 日曜

特典 エア点検無料およびタイヤ交換時
バルブ交換サービス
■会員のみ／注文時に会員証を提示

杵築

株式会社 渡辺モータース

Watanabe Motors

本店

住 杵築市相原282-12
TEL 0978-62-3781
FAX 0978-63-2306
営 9:00～18:00
休 火曜・第1水曜日

山香店

住 杵築市山香町河野2623
TEL 0977-28-5151
FAX 0977-28-5152
営 9:00～18:00
休 火曜・第1水曜日

特典 車検時の工賃を **5%割引**
■会員のみ／注文時に会員証を提示

地元を大事にせんど どげえすんの!

西石油グループ

給油所全9店舗
(別府市・大分市・日出町)

車検・整備工場
鈑金・塗装工場

自動車販売
保険代理店

特典
① 現金給油に限り、セルフの店頭価格より
1ℓあたり6円引
② 車検や鈑金は
基本料金 **最大8,000円引**
■会員のみ／県内各店舗でご利用できます

国東

(有)松本石油

(有)松本石油 まつもとせきゆ

住 国東市国東町浜4974-1
TEL 0978-77-0036
営 【月～金】7:00～19:00
【土　曜】7:00～18:00
休 日曜

特典 **1ℓ 3円引き** 現金支払いに限る
■会員のみ／注文時に会員証を提示

国東

国東重販株式会社
空港前給油所

国東重販株式会社 くにさきじゅうはん

住 国東市安岐町下原750-1
TEL 0978-67-1110
営 【月～土】7:00～19:00
【日　曜】8:00～19:00
休 なし

特典 現金給油の方のみ **1ℓ 3円引き**
■会員のみ／注文時に会員証を提示

ピアワーク会員 及び ご家族様 限定!!

お得な自動車共済
10%団体割引適用!!

お見積り無料!!
お気軽にお問い合せください

団体割引率は、契約台数によって毎年見直されます。詳しくは、下記までお問い合わせください

対象 ①会員と同居家族の車両 ②加入事業所の社用車

すでに西日本共済にご加入されている会員の方も割引が適用される場合がございます。ぜひ、お問い合わせください。

お見積り お問合せ
西日本自動車共済協同組合 大分県支部
住所／大分市大洲浜2-1-31　FAX／097-558-7453
TEL **097-558-7838**

- お見積り希望の方は、**ご加入の共済証書や保険証券**をご用意ください
- **ピアワーク会員であること**をお伝えください

NJ 950.1801.0241.190331-1804(1)

旅行

- 温泉
- 宿泊
- レンタカー
- ツアー
- その他

別府

阿蘇くじゅう国立公園にたたずむ、高原リゾート
Kijima Kogen Hotel
城島高原ホテル

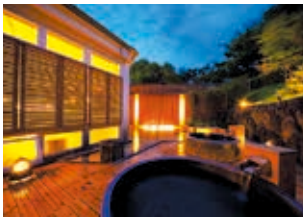

城島高原ホテル

住 別府市城島高原123番地
TEL 0977-22-1163

ホームページ▶

特典 **卓球 初回1時間 500円引き**
■会員のみ／卓球申し込み時に会員証をフロントに提示

別府

湯屋えびす

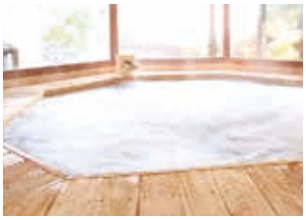

明礬温泉 湯屋えびす

住 別府市明礬4組
TEL 0977-67-5858
住 10:00～22:00（受付は21:00まで）
TEL 不定休（メンテナンスにより休みあり）

特典

大浴場おとな入浴料1,300円が **1,000円**

家族湯・天空の癒しは対象外

■会員と同伴者3名まで
入浴券購入前に会員証をフロントに提示する

別府

別府大平山温泉郷 **おかたの湯**

家族風呂 おかたの湯

人気の源泉かけ流しの露天風呂から、ヒノキのお風呂など10種類のお風呂をリーズナブルにご用意しております

住 別府市竹の内5組
TEL 0977-22-4126
営【平　日】11:00～23:00（受付22:00）
【土日祝】9:00～23:00（受付22:00）
休 不定休

特典 Knet

家族風呂入浴料を **200円引**

■会員のみ／受付時に会員証を提示

別府

1922年から続く別府鉄輪の源泉100%かけ流しの温泉

ひょうたん温泉

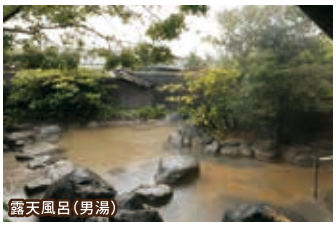
露天風呂（男湯）

風の露天風呂（女湯）

瀧湯

ひょうたん風呂

むし湯

ひょうたん温泉

住 別府市鉄輪159-2
TEL 0977-66-0527
営 9:00～深夜1:00
HP http://www.hyotan-onsen.com/

▼ホームページ

メンテナンスのため、4月・7月・12月に4～5日間の全館休業をいたします
ご利用の際は、電話やホームページなどで事前にご確認ください

特典 Knet

大浴場の入場料 **10%割引**

■会員のみ／入館時に会員証を提示

別府

ホテル 別府
Bパストラル

〒874-0836 大分県別府市東荘園1丁目1番1号

ご予約・お問合せ **TEL.0977-23-4201**

特典 Knet

宿泊料金を **会員料金で提供**

平日 大人…17,800円／子ども…5,500円
休前日 大人…21,100円／子ども…6,600円

※上記の金額は通常料金から割引後の金額です

■会員と同伴者／除外日あり
詳細は、直接ホテルへお問い合わせください

別府

施設充実の温泉複合リゾート
HOTEL SUN VALLEY ANNEX
ホテル サンバリー アネックス

ホテルサンバリー アネックス

住 別府市石垣東10丁目1-20
TEL 0977-26-6555

特典 Knet

室料 **10%割引**

■会員のみ／申し込み時に会員であることを伝え、当日にフロントで会員証を提示

詳細はホテルへお問合せください

杵築

山香温泉 風の郷

ご家族やご友人同士、グループでの宿泊にぴったりなスタンダードで使いやすいお部屋をご用意しております。ゆったりとプライベートな時間をお過ごしいただける離れのお部屋もございます

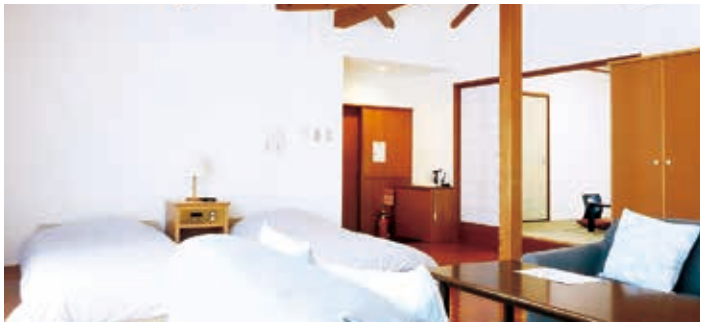

山香温泉 風の郷 かぜのさと

住 杵築市山香町倉成3003番地
TEL 0977-75-1126
営 11:00〜22:00
休 水曜

ホームページ

特典

ご宿泊室料2,000円引き 電話予約のみ

電話ご予約時に会員であることを伝え、当日フロントで会員証を提示 除外日：GW・お盆・年末年始

■会員のみ

国東

OCEAN VIEW HOTEL & RESORT ホテルベイグランド国東

▲海の見える展望大浴場

ホテルベイグランド国東

住 大分県国東市小原4005
TEL 0978-72-4111 FAX 0978-72-4114

特典

室料 **10%割引**

■会員と同伴者4名まで／予約時に会員であることを伝え、当日にフロントで会員証を提示

【除外日あり】GW、7/20〜8/31、12/30〜1/3

詳細はホテルへお問合せください

国東

家族も愛犬も
一緒に楽しめる
自然に囲まれた宿

梅園の里 ばいえんのさと

住 国東市安岐町豊清2244
TEL 0978-64-6300
FAX 0978-64-6302

特典

室料 **10%割引**

■会員と同伴者4名まで／予約時に会員であることを伝え、当日にフロントで会員証を提示

【除外日あり】GW、7/20〜8/31、12/30〜1/3

詳細はホテルへお問合せください

国東

VILLA KUNISAKI OCEAN VIEW HOTEL

ホテル ヴィラ・くにさき

住 国東市国東町小原3204-1
TEL 0978-72-2116

宿泊利用される方は予約時にお知らせください

特典

①一般料金の **10%割引** 直接予約分のみ

②日帰り入浴500円が **300円**
※他との割引併用は不可

■会員と同伴者3名まで
【除外日あり】GW、お盆、年末年始

詳細はホテルへお問合せください

遊ぶ

- テーマパーク
- レジャー施設
- 映画館
- その他

別府

FOREST ADVENTURE BEPPU フォレストアドベンチャー・別府

アドベンチャーコース
子供も大人も真剣に遊ぶ!ダイナミックでスリリングな樹上体験を!

キャノピーコース
家族みんなでたのしめるコース。さあ冒険だ!

フォレストアドベンチャー・別府

住 別府市志高4380-1(志高湖駐車場横)
TEL 070-4024-1010
営 9:00〜15:00 ※季節により変動あり
休 不定休

詳しくはHPをご覧ください
https://fa-beppu.foret-adventure.jp/

特典
通常料金より200円引
■会員と同伴者(人数制限なし)／受付時に会員証を提示

別府

別府ロープウェイ BEPPU ROPEWAY

年中無休

九州焼酎館
九州各地の焼酎を500銘柄以上品揃え
TEL.0977-22-2279

別府ロープウェイ

住 別府市大字南立石寒原10番地の7
TEL 0977-22-2278
HP https://www.beppu-ropeway.co.jp/

運行 始発／9:00 上り／最終17:00 下り／最終17:30
11/15〜3/14は 上り／最終16:30 下り／最終17:00

特典
- 大人(中学生以上)
- 小人(4歳〜小学生) **往復料金100円引き**
- シニア(70歳以上) 往復乗車のみ割引可

■会員を含む5名まで／乗車券購入時に会員証を提示
他の割引との併用不可

国東

フロムカントリーイースト from country east

バーベキュー場としての施設・設備のご利用【1名／2時間500円】
食材・炭・カセットガスなどは持ち込みとなります。詳細はお問い合わせください。

from country east

住 国東市国東町小原122-2
TEL 070-7585-1393
営 雨風のない土曜・日曜のみ営業
12:00〜18:00

予約制 天気を見ながらの営業の為、天候の急変でキャンセルもあり

特典
ソフトドリンク1杯無料
■会員と同伴者10名／注文時に会員証を提示

大分

国立公園 高崎山自然動物園

国立公園 高崎山自然動物園

住 大分市神崎3098-1
TEL 097-532-5010
営 9:00〜17:00(最終入園時間16:30まで)
※営業時間の変更・臨時休園する場合があります

一般入園料	
大人	520円
高校生	520円
小人	260円
小学生未満	無料

特典
入園料割引
- 大人(高校生以上)520円を **420円**
- 小・中学生260円を **210円**

■会員と家族／チケット購入時に窓口で会員証を提示
※さるっこレール利用は別途110円
※年度の途中で料金改定となる場合がありますので、公式HPをご確認ください

別府

日本初の木製コースター「ジュピター」を始めとする九州有数のスリルライド群や「キッズ・ドライビング・スクール」など、お子様から大人までみんなが楽しめるアトラクションがいっぱいです

城島高原パーク

住 別府市城島高原123
TEL 0977-22-1165
営 10:00～17:00（季節により変動あり）
HP www.kijimakogen-park.jp

特典 Konet

一般入園料金から

- 中学生以上 **300円引**
- 4歳～小学生 **200円引**

■会員と同伴者4名まで
窓口でチケット購入時に会員証を提示

久住

くじゅう花公園

住 竹田市久住町大字久住4050
TEL 0974-76-1422
営 8:30～17:30（最終受付17:00）
休 シーズン中は無休
12月～2月は冬期休園期間あり
HP https://www.hanakoen.com/

園内の最新のイベントや開花状況等はホームページをご覧ください

特典 Konet

入園料割引

- 大人（高校生以上） 通常 1,300円が **1,200円**
- 小人（5歳～中学生） 通常 500円が **450円**

■会員を含む5名まで
入園料支払い時に会員証を提示
※ゴールデンウイーク期間中はご利用できません

別府

ゆりゆ・ぬりゆ・懐かしゆ！

別府ケーブルラクテンチ

20年ぶりにゴーカートが復活!!
春は桜、6月は紫陽花など、季節ごとに
楽しめるドライブをお楽しみください♪

別府ケーブルラクテンチ

住 別府市流川通り18丁目
TEL 0977-85-8888
営 9:30～17:00 ※季節により変動あり
休 火曜 冬期休園期間あり

特典 Kinet

一般入園料金から
●中学生以上 **200円引** ●3歳～小学生 **100円引**

■会員と同伴者4名まで
チケット購入時に
会員証を提示

日出

©'76,'91,'93,'96,'01,'10,'12,'13,'17,'20 SANRIO S/D・G

ハーモニーランド

住 速見郡日出町大字藤原5933
TEL 0977-73-1155 営 10:00～17:00(季節により変動あり)

チケット購入の際、スタンプカードが渡されます
園内でのお食事、お買い物のご利用金額の
スタンプ数に応じて、素敵なプレゼントがあります

特典 Kinet

パスポートチケット(入園+アトラクション利用料)
一般料金3,600円を会員は当日窓口料金から 100円引
※通常パスポートでご利用できない特別イベント営業時は対象外
※4歳以上は、おとな・こども共通　※4歳未満は無料

■会員と同伴者
チケット購入時に窓口で会員証を提示

大分

T・ジョイ パークプレイス大分

上映スケジュールは
ホームページでチェック！

抗ウィルス・抗菌！
劇場まるごとコーティング

T・ジョイパークプレイス大分

住 大分市公園通り西2丁目1番
TEL 097-528-7678

特典 おとな料金のみ
2,000円を 1,700円

■会員のみ／窓口購入のみ対応（インターネット予約には適用しません）
3D上映作品、特別興行には使用不可
その他割引サービスデーとの併用不可

福岡

マリンワールド 海の中道

住 福岡市東区大字西戸崎18-28
TEL 092-603-0400
営 時期によって変わります。事前にご確認ください
休 2月第1月曜日とその翌日（連続2日間）

https://marine-world.jp

特典
入園料 100円引
●高校生以上 2,500円が 2,400円
●小・中学生 1,200円が 1,100円
●3歳～未就学児 700円が 600円
2歳以下は無料、シニア割引なし

■会員を含む5名まで
チケット購入時に
窓口で会員証を提示

熊本

阿蘇カドリー・ドミニオン

住 熊本県阿蘇市黒川2163
TEL 0967-34-2020

※予告なしに営業時間や営業日、動物の展示、ショーなどの催しの時間や内容を変更する場合がございます。
事前に確認のうえご来園ください。
※詳明につきましては公式ホームページをご確認ください

特典

通常入園料金 100円引

- 高校生以上 2,600円が **2,500円**
- 小・中学生 1,400円が **1,300円**
- 3歳以上 800円が **700円**

■会員と同伴者4名まで
入場券購入時に窓口で
会員証を提示

長崎

長崎バイオパーク

住 長崎県西海市西彼町中山郷2291-1
TEL 0959-27-1090
営 10:00～17:00（入園締切16:00）
休 **年中無休・臨時休園あり**
※来園前に公式ホームページをご確認ください

特典

① 入園券割引
・大人1,900円を**1,710円** ・中高生1,300円を**1,170円**
・3歳～小学生900円を**810円**

② PAWセット入園料割引
・大人2,300円を**2,070円** ・中高生1,700円を**1,530円**
・3歳～小学生1,300円を**1,170円**

■会員証を
入園ゲートで提示
ゴールデンウィーク期間は除外

フェリーでの船旅・国内ツアーは

さんふらわあトラベル

お得なフェリー旅行商品を多数ご用意しております

さんふらわあトラベル株式会社

大阪府知事登録旅行業 第2種-2396号　(一社)日本旅行業協会正会員(JATA正会員)

ナビダイヤル 携帯OK **0570-55-0396**

■営業／月曜～金曜 10:00～16:00　■定休日／土・日・祝日・年末年始

〒559-0034 大阪市住之江区南港北2-1-10 ATCビルO's(オズ)棟北館6階 605

このご案内につきましては、まずはパンフレットをご請求ください

特典

1. ユニバーサル・スタジオ・ジャパンへの旅
2. ユニバーサルシティアクセスプラン
3. 関西への船旅

上記3つのお得なフェリー旅行商品を 3%割引

■会員と同伴者4名まで

※宿泊のみの購入やユニバーサル・スタジオ・ジャパン(スタジオ・パス)、各種オプションチケット等は対象外

ゴールデンウィーク、お盆、年末年始は除く

商船三井さんふらわあ

ご予約・お問合せ 商船三井さんふらわあ予約センター

☎ 0120-56-3268

〈平日〉9:00～19:00　〈土日祝〉9:00～17:00

■さんふらわあ運航表

	別府観光港 ⇒ 大阪南港		大阪南港 ⇒ 別府観光港	
日～木	18:45 発	翌朝6:35 着	19:05 発	翌朝6:55 着
金・土	19:20 発	翌朝7:25 着	20:05 発	翌朝7:55 着

	大分港⇒神戸(六甲)		神戸(六甲)⇒大分港	
日～木	19:20 発	翌朝6:40 着	19:00 発	翌朝6:20 着
金・土	19:30 発	翌朝7:55 着	19:50 発	翌朝7:20 着

ピアワーク新規会員をご紹介くださった方に 抽選でペア2組に「さんふらわあ別府・大阪／プライベートベッド乗船チケット」を差し上げます。詳しくは43ページをご覧下さい。

一般社団法人 全国中小企業勤労者福祉サービスセンター(略称：全福センター)会員の皆さまへ

ご自身･ご家族の安心をサポート！新商品が加わり、より一層充実しました。

全福ネットの保険 (団体総合生活保険)

<団体保険ならではのメリット> **最大28%割引が適用されて保険料が割安！**

団体割引：２０%適用･個人賠償責任と弁護士費用等(人格権侵害等)は１５%適用、損害率による割引：１０%適用

保険期間 2025年 6月1日 午後４時から 2026年 6月１日 午後４時まで

募集期間 2025年 3月1日 から 2025年 4月30日 まで

※募集期間が終了した後も、中途で毎月加入することができます。

①会員本人だけでなく、ご家族も加入できます。
②医師の診査は不要　健康状態の告知のみでご加入できます。
③東京海上日動火災保険が提供する充実のサービスもご利用いただけます。
※自動セットのサービス詳細はお手続きサイト等記載の「サービスのご案内」をご参照ください。

④法人を加入者(被保険者を役員･従業員)とすることも可能です。(なお、法人で加入される場合はインターネットでの加入はできません。詳細は下記記載のフリーダイヤルまでお問い合わせください。)

個人賠償責任+弁護士費用等(人格権侵害等)の取扱い開始

NEW

1.個人賠償責任　加害者になった場合に備える
弁護士費用等(人格権侵害等)　被害者になった場合に備える

©2024東京海上日動火災保険株式会社

例 KBタイプ　ご年齢･性別問わず　**一時払保険料　3,810円**

個人賠償責任　国内外で、他人にケガをさせたり、他人の物を壊してしまって法律上の損害賠償責任を負った場合
保険金額　国内：1億円　国外：1億円

弁護士費用等(人格権侵害等)　国内で損害賠償請求したり、弁護士に相談した場合弁護士費用または法律相談費用を補償します　最大300万円

※保険の対象となる方またはそのご家族が、補償内容が同様の保険契約を他にご契約されているときには、補償が重複することがあります。
補償が重複すると、対象となる事故について、どちらのご契約からでも補償されますが、いずれか一方のご契約からは保険金が支払われない場合があります。

2.医療補償
病気やケガのリスクに備える

例 H3タイプ　40歳の場合　**一時払保険料　6,230円**

※ご年齢*1により、保険料が異なります。

補償内容(一部抜粋)

１日以上入院した	日額3,000円
手術を受けた	最高12万円
退院後通院した	日額2,000円
所定の先進医療を受けた	最大200万円

3.がん補償
がんのリスクに備える

例 GN1タイプ　40歳の場合　**一時払保険料　5,100円**

※ご年齢*1により、保険料が異なります。

補償内容(一部抜粋)

･がん診断保険金額	50万円
･がん入院保険金日額	5,000円
･がん手術保険金	5･10･20万円

(手術の種類に応じてお支払い)

抗がん剤治療補償特約付きのタイプも用意しております。

4.介護補償(一時金払介護)
要介護3認定を受けた

例 DG1タイプ　60歳の場合　**一時払保険料　2,040円**

※ご年齢*1により、保険料が異なります。

要介護3認定を受けたら　100万円

要介護３以上の認定を受けた場合または東京海上日動が定める所定の要介護状態と診断され、その状態が９０日を超えて継続した場合に一時金が受け取れます。

5.介護補償(年金払介護) 要介護3認定を受けた

例 KN2タイプ　60歳(男性)の場合　**一時払保険料　3,120円**

※ご年齢*1･性別により、保険料が異なります。

要介護3認定を受けたら　50万円(年額)

要介護状態が継続する限り最大10年にわたって毎年定額の保険金が受け取れます。

6.所得補償 病気やケガで働けなくなった

例 SH20タイプ　40歳 一般事務従事者の場合　**一時払保険料　29,740円**

※ご年齢*1･ご職業により、保険料が異なります。

4日を超えて病気やケガで働けないと診断されたら
最長1年間 月額20万円

*1 団体契約の始期日時点の年齢をいいます。 ※詳しい保険金額、特約等の詳細は「お手続きサイト」をご確認ください。

WEB申込みで簡単！

らくらくアクセス！ WEB募集システム (イーチョイス) e-CHOICE

いつでも 平日夜間、休日もお手続きOK!　かんたん お見積もりに必要な情報を入力するだけ!

※利用可能時間は、毎日午前6時～翌朝午前4時(日曜･祝日含む)となります。

2025年3月1日より全福センターホームページ内からアクセスできます!!

全福ネットの保険　検索

サービスセンター退会後も補償継続をお考えの方は、下記フリーダイヤルまでご相談ください。

※このご案内は、団体総合生活保険の概要についてご紹介したものです。ご加入にあたっては、必ず「重要事項説明書」をよくお読みください。「重要事項説明書」には、ご加入される保険の商品内容をご理解いただくために特に重要な情報、および、お客様にとって不利益となる事項等、特にご注意いただきたい情報を記載しております。ご不明な点等がある場合には、代理店までお問い合わせください。団体総合生活保険の内容等については、上記二次元コードよりご参照できます。
※保険の対象となる方またはそのご家族が、補償内容が同様の保険契約を他にご契約されているときには、補償が重複することがあります。
補償が重複すると、対象となる事故について、どちらのご契約からでも補償されますが、いずれか一方のご契約からは保険金が支払われない場合があります。

お問い合わせ先

代理店 **「全福ネットの保険相談デスク」** 株式会社全福サポートサービス
フリーダイヤル ：０１２０－０５５－５１２（土日祝日年末年始を除く 午前10時から午後4時まで)

引受保険会社：**東京海上日動火災保険株式会社**

24TX-004741 2024年12月

会員事業主のみなさまへ

中小企業経営者のための新共済

労災上乗せ補償

月額掛金 100円から

全福ワンコイン

労災

従業員の福利厚生の充実・
経営リスクへの備え

- 月々の掛金は 100円 から
- 補償は 3000万円（目安）も選択可能
- 安全な支払い 大手再保険会社との連携

経営者・個人事業主等向け

月額掛金 500円から

全福ワンコイン

傷害共済

労災リスクの
補完共済として

- 月々の掛金は 500円 から
- 業務内外問わず保障
- 事故や怪我から守ります

すでにご加入されている保険からの

切り替えや重複してのご加入もできます！

お問い合わせ先（制度委託先）

友愛共済協同組合：共済係

〒136-0026　東京都墨田区両国4-37-2 TKFビル4階

TEL:03-6659-5773　FAX:03-6908-7611

詳細はこちら

全福ワンコイン　検索

https://zenpuku-rousai.jp/enter

ピアワーク通信のご利用について

①会員限定

会員本人のみのご利用に限ります

②会員と登録家族

会員本人と登録家族が同伴者として一緒にご利用できます

③会員またはその登録家族

会員またはその登録家族がご利用できます
（登録家族のみの利用可）

④会員と同伴者

会員本人と家族や会社の同僚、お友達などが一緒にご利用できます

注：①②④は必ず会員が参加していなければいけません

ピアワーク通信に掲載しているイベントごとに参加条件や利用条件が違います
イベントの利用方法をよく読んでご利用ください
ご協力いただいている各企業様にもご迷惑となりますのでマナーを守ってご利用ください

新規会員ご紹介の謝礼について

紹介する方　事業内容等の説明を必ずしていること（ピアワークの会員に限る）
紹介される方　ピアワークの会員より事業内容等の説明を受けている方（学生不可）

特典 1

会員の紹介によりご紹介先が加入された場合３か月以上経過後に謝礼金 1,000 円を差し上げます！

例えば
A 社を紹介して 20 名入会となった場合は謝礼金が 20,000 円貰えます
※紹介先 1 か所につき謝礼金最高額 50,000 円

特典 2

商船三井さんふらわあ

紹介をいただいた方に抽選で『商船三井さんふらわあ 』別府・大阪/プライベートベッド往復乗船**ペアチケット**をプレゼント！

抽選は 1 年度 2 回行われます（3 月・9 月）
それぞれペア 2 組《年間合計ペア 4 組》に当たります
※紹介先 1 か所につき応募券 50 枚まで

ただし次のケースは対象外です

●紹介者および新規会員が会費の滞納をしている場合
●在会の事業所やグループに追加加入の場合
●再入会の場合（事業所から個人加入等）
●過去に加入していた場合

【抽選応募要領】

●紹介手数料をお渡しするときに応募券を差し上げます
●応募券は 1 名紹介につき 1 枚差し上げます
●抽選は 3 月・9 月。ともに第3週の金曜日が締切です
●当選者には事務局からご連絡します

本件は**株式会社商船三井さんふらわあ**
の協賛により実施しています

各種申請書

(P45～P62)

法人会員は・・

- 事業所住所・事業所名・代表者氏名を記入し社印または代表者印を押印ください
- 申請者名簿に申請者の個人番号と氏名・自己負担額等を必ずご記入ください
- 10名以上の申請がある場合はP57の申請者名簿に記入またはパソコンで作成ください

申請書に必要書類を添付してご提出ください

(必要書類はP9～11をご覧ください)

個人会員は・・

- 事業所番号・個人番号を必ずご記入ください

自宅住所・氏名を記入し、本人印を押印ください

※家族や友達等複数で加入の場合は代表者の氏名を記入し押印ください

- 申請者名簿に申請者の個人番号と氏名･自己負担額等を必ずご記入ください
- 申請書はコピーしてご利用ください

申請書に必要書類を添付してご提出ください

申請書・添付書類は必ず郵送または持参してください（FAX不可）

各助成金・給付金のお支払い時の振込み手数料は現在当センターが負担しております
できるだけまとめて申請いただきますようご協力をお願いします

各種申請書はホームページからダウンロードまたはコピーしてご利用ください

ピアワーク

申請期限：2026年3月31日　**FAX不可**

会員番号						

申請書有効期限：2025年4月1日～2026年3月31日

健康診断利用助成金申請書

申請人数	（自己負担額　2,000円以上）@1,000円×	名＝	円
	（自己負担額　5,000円以上）@3,000円×	名＝	円
	（自己負担額30,000円以上）@5,000円×	名＝	円
	（自己負担額50,000円以上）@9,000円×	名＝	円
助成申請金額		円	

一般健康診断　・　人間ドック　の助成を受けたいので、申請します。

令和　　年　　月　　日

（一財）　大分県東部勤労者福祉サービスセンター　御中

（個人でご加入の方は自宅住所と氏名を記入し、本人印を押印ください）

事業所住所

事業所名

代表者名　　印（代表者印）

【申請者名簿】※申請人数多数の場合、各種助成金申請者名簿（P57）をコピーしてご利用ください

個人番号	氏　名	1名分の受診料	個人番号	氏　名	1名分の受診料
		¥			¥
		¥			¥
		¥			¥
		¥			¥
		¥			¥

※検査入院・保険診療等は対象外

【必要添付書類】

①受診機関発行の領収証（一般健診・人間ドックが明記されたもの）

振込みをした場合は請求明細書と振込みをしたことがわかる領収証などの支払い証明

②個人ごとの所要金額が確認できる書類

（会員氏名・個人ごとの健診料・健診項目が明記されているもの）

※自己負担額が2,000円以上の場合が対象　①・②コピー可

ここから下は記入しないでください

支出負担行為兼支出命令票

交付人数	@1,000円× @3,000円× @5,000円× @9,000円×	名＝ 名＝ 名＝ 名＝	円 円 円 円
交付決定金額			円

上記のとおり支出いたしたい。　　No.

事務局長	課　長	担　当

受付年月日	令和	年	月	日
発議年月日	令和	年	月	日
決裁年月日	令和	年	月	日
支払年月日	令和	年	月	日

事務局処理欄

申請期限：2026年3月31日 **FAX不可**

会員番号						

申請書有効期限：2025年4月1日～2026年3月31日

旅行利用助成金申請書

助成申請金額	@2,000円×　　名＝　　円

宿泊旅行の助成を受けたいので、申請します。

令和　　年　　月　　日

（一財）　大分県東部勤労者福祉サービスセンター　御中

（個人でご加入の方は自宅住所と氏名を記入し、本人印を押印ください）

事業所住所

事業所名

代表者名　　印（代表者印）

【申請者名簿】※申請人数多数の場合、各種助成金申請者名簿（P57）をコピーしてご利用ください

個人番号	氏　名	1名分の旅費	個人番号	氏　名	1名分の旅費
		¥			¥
		¥			¥
		¥			¥
		¥			¥
		¥			¥

【必要添付書類】

宿泊費用が会員1名1泊5,500円以上対象

旅行者氏名（フルネーム）・人数・宿泊日・宿泊施設名が明記されている**領収証**（コピー可）

会社名や同伴者名の領収証の場合は必ず**宿泊証明書**を添付。複数名で宿泊された場合も全員の会員氏名(フルネーム)が確認できる**宿泊証明書**を添付。家族・夫婦の場合も必要です

1人あたりの宿泊費用が不明の領収証は不可

※パック旅行の場合は11,000円以上対象

行先・日程・人数・**宿泊先**・1人当たりの旅行費用、会員氏名(フルネーム)が確認できる書類（旅行見積や行程表）と領収証等支払証明を必ず添付

※航空券、JR券、船舶等の交通手段のみの利用は対象外

ここから下は記入しないでください

支出負担行為兼支出命令票

交付人数	2,000円×　　名＝　　円
交付決定金額	円

上記のとおり支出いたしたい。　　No.

事務局長	課　長	担　当

受付年月日	令和　年　月　日
発議年月日	令和　年　月　日
決裁年月日	令和　年　月　日
支払年月日	令和　年　月　日

事務局処理欄

申請期限：2026年3月31日　**FAX不可**

会員番号						

申請書有効期限：2025年4月1日～2026年3月31日

観劇・コンサート利用助成金申請書

助成申請金額	@2,000円×　　名＝　　円

観劇・コンサートの助成を受けたいので、申請します。

令和　　年　　月　　日

（一財）　大分県東部勤労者福祉サービスセンター　御中

（個人でご加入の方は自宅住所と氏名を記入し、本人印を押印ください）

事業所住所

事業所名

代表者名　　印（代表者印）

【申請者名簿】※会員本人のチケットのみ

個人番号	氏　名	チケット代	個人番号	氏　名	チケット代
		¥			¥
		¥			¥
		¥			¥
		¥			¥
		¥			¥

【必要添付書類】　チケット1枚（1日分）の金額が5,500円以上で対象

・チケット半券の原本（コピー不可）

返却希望の方は返信用封筒（切手貼付）を添付。チケットの裏面右下隅に(PW)の印を押印し返却します

※場所・日時・金額・座席番号・アーティスト名等が記載された公演日が年度内のチケット

※チケットに**座席番号が記入されてないチケット**は当日発行される**座席券または座席の分かる書類、金額が入っていないものは支払証明を必ず一緒にご提出ください**

電子チケットの場合、場所・日時・チケット代金・座席番号・アーティスト名、会員氏名が証明できるもの（メール等）と領収書等の支払証明（振込の控等）が必要となります

会員本人名義以外のチケットは受付できません

分配された電子チケットを画像で保存するなど、事前にご準備されることをお勧めします

ここから下は記入しないでください

支出負担行為兼支出命令票

交付人数	@2,000円×　　名＝　　円
交付決定金額	円

上記のとおり支出いたしたい。　　No.

事務局長	課　　長	担　　当

受付年月日	令和　　年　　月　　日
発議年月日	令和　　年　　月　　日
決裁年月日	令和　　年　　月　　日
支払年月日	令和　　年　　月　　日

事務局処理欄

申請期限：2026年3月31日 **FAX不可**

会員番号						

申請書有効期限：2025年4月1日～2026年3月31日

自己啓発活動助成金申請書

助成申請金額	@3,000円×　　名＝　　円

自己啓発費用の助成を受けたいので、申請します。

令和　　年　　月　　日

（一財）　大分県東部勤労者福祉サービスセンター　御中

（個人でご加入の方は自宅住所と氏名を記入し、本人印を押印ください）

事業所住所

事業所名

代表者名　　印（代表者印）

個人番号			
会員氏名			
講座名			
受講施設			
受講期間	年　月　日 ～ 年　月　日		
受講料	円		

個人番号			
会員氏名			
講座名			
受講施設			
受講期間	年　月　日 ～ 年　月　日		
受講料	円		

【必要添付書類】

※同年度の受講料の合計金額が27,500円以上の場合が対象

※領収書（会員氏名（フルネーム）・受講料・受講期間・講座名・受講施設の所在地・代表者氏名・印・TELを記載のもの）（**月謝袋や受講期間の入っていない領収書は不可**）

※通信講座や資格取得講座は受講終了後に受講が終了した事が確認できる書類を添付し申請ください（年度をまたぐ講座等はすべての講座が終了してから申請ください）

※サークルやクラブ活動、自動車免許、免許資格の更新・再研修等は対象外

ここから下は記入しないでください

支出負担行為兼支出命令票

交付人数	@3,000円×　　名＝　　円
交付決定金額	円

上記のとおり支出いたしたい。

No.

事務局長	課長	担当

受付年月日	令和　年　月　日
発議年月日	令和　年　月　日
決裁年月日	令和　年　月　日
支払年月日	令和　年　月　日

事務局処理欄

申請期限：2026年3月31日　**FAX不可**

会員番号						

申請書有効期限：2025年4月1日～2026年3月31日

マラソン・ウォーキング大会参加助成金申請書

助成申請金額	1，000　　円

マラソン・ウォーキング大会参加の助成を受けたいので、申請します。

令和　　年　　月　　日

（一財）　大分県東部勤労者福祉サービスセンター　御中

（個人でご加入の方は自宅住所と氏名を記入し、本人印を押印ください）

事業所住所

事業所名

代表者名　　印（代表者印）

●指定大会名　（出場した大会名に☑を入れてください）

☐ べっぷ鶴見岳一気登山大会　　☐ 山香エビネマラソン大会

☐ 湯けむりマラソン・ウォーク大会　　☐ 日出町新春健康マラソン大会

☐ とみくじマラソン大会　　☐ 行橋-別府１００キロウォーク

個人番号	氏　名	参加費
		￥

◎参加料を支払った証明（領収書または払込票等）または完走・完歩・完登証明書と会員氏名とゼッケン番号が明記されている書類を添付し、ご提出ください（コピー可）

※1名の参加費が2,000円以上の指定大会が対象

※申請は大会終了後にご提出ください

※年度内の大分県東部エリア内で開催された上記の指定大会に限ります

太枠内にご記入のうえ、印鑑の押し忘れにご注意ください。

ここから下は記入しないでください

支出負担行為兼支出命令票

交付決定金額	円

上記のとおり支出いたしたい。　　No.

事務局長	課　長	担　当

受付年月日	令和　年　月　日
発議年月日	令和　年　月　日
決裁年月日	令和　年　月　日
支払年月日	令和　年　月　日

申請期限：2026年3月31日 **FAX不可**

会員番号						

申請書有効期限：2025年4月1日～2026年3月31日

サークル活動・スポーツ大会利用助成金申請書

助成申請金額	@1,000円×　　名＝　　円

①職場内サークル活動・②職場内スポーツ大会費用の助成を受けたいので、申請します。

令和　　年　　月　　日

（一財）大分県東部勤労者福祉サービスセンター　御中

事業所住所

事業所名

代表者名　　印（代表者印）

【申請者名簿】※同一事業所内で会員５名以上が必須

個人番号	氏　名	助成金額	個人番号	氏　名	助成金額
		￥1，000-			￥1，000-
		￥1，000-			￥1，000-
		￥1，000-			￥1，000-
		￥1，000-			￥1，000-
		￥1，000-			￥1，000-

●サークル名・スポーツ大会名（　　）

活動内容（サークル活動は年４回以上活動実績があること）		
活動日	場所	活動状況及び参加人数（詳しくご記入ください）

◎必要添付書類の詳細はガイドブックをご覧ください

※申請人数多数の場合、各種助成金申請者名簿をコピーしてご利用ください

太枠内にご記入のうえ、印鑑の押し忘れにご注意ください。

ここから下は記入しないでください

支出負担行為兼支出命令票

交付人数	@1,000円×　　名＝　　円
交付決定金額	円

上記のとおり支出いたしたい。　　No.

事務局長	課　長	担　当

受付年月日	令和　年　月　日
発議年月日	令和　年　月　日
決裁年月日	令和　年　月　日
支払年月日	令和　年　月　日

申請期限：2026年3月31日　**FAX不可**

会員番号						

申請書有効期限：2025年4月1日～2026年3月31日

永年勤続祝品助成申請書

申請内容	10年	名	20年	名	30年	名	計	名

永年勤続祝品の助成を受けたいので、申請します。
ただし、給付事由に該当していることに相違ありません。

令和　　年　　月　　日
（一財）　大分県東部勤労者福祉サービスセンター　御中

事業所住所
事業所名
代表者名　　印（代表者印）

【申請者名簿】**※会員数３名以上の事業所が対象**

個人番号	氏　名	入社年月日	10年	20年	30年

※該当勤続期間に〇印をご記入ください。

令和７年度対象者の入社年月日

●勤続10年・・・平成27年4月1日～平成28年3月31日
●勤続20年・・・平成17年4月1日～平成18年3月31日
●勤続30年・・・平成　7年4月1日～平成　8年3月31日

※この申請書に事業主の証明をうけて該当日以降に提出してください

太枠内にご記入のうえ、印鑑の押し忘れにご注意ください。

ここから下は記入しないでください

支出負担行為兼支出命令票

支給人数	10年	名	20年	名	30年	名	計	名

上記のとおり支給いたしたい。　　No.

事務局長	課長	担当

受付年月日	令和　年　月　日
発議年月日	令和　年　月　日
決裁年月日	令和　年　月　日
支給年月日	令和　年　月　日

申請期限：2026年1月20日 **FAX不可**

会員番号						

申請書有効期限：2025年11月1日～2026年1月20日

職場内忘年会利用助成金申請書

助成申請金額	@2,000円×　　名＝　　円

忘年会利用助成を受けたいので、申請します。

令和　　年　　月　　日

（一財）大分県東部勤労者福祉サービスセンター　御中

事業所住所

事業所名

代表者名　　印（代表者印）

【申請者名簿】

個人番号	氏　名	1名分の費用	個人番号	氏　名	1名分の費用
		￥			￥
		￥			￥
		￥			￥
		￥			￥
		￥			￥

※対象：会員が4名以上の事業所（同一口座）で会員が4名以上参加した忘年会が対象

※対象期間：2025/11/1～2025/12/31

※**提出締切：2026年1月20日（火）（ピアワーク事務局必着）**

※会員1名の費用が**5,500円**以上の場合が対象

※**宛名（事業所名）**・日付・金額・参加人数記載の発行元のわかる領収書

※上記記載のない領収書は不可

※申請人数多数の場合、各種助成金申請者名簿をコピーしてご利用ください

ここから下は記入しないでください

支出負担行為兼支出命令票

交付人数	@2,000円×　　名＝　　円
交付決定金額	円

上記のとおり支出いたしたい。　　No.

事務局長	課長	担当

受付年月日	令和　　年　　月　　日
発議年月日	令和　　年　　月　　日
決裁年月日	令和　　年　　月　　日
支払年月日	令和　　年　　月　　日

各 種 助 成 金 申 請 者 名 簿

	個人番号	氏名	自己負担額	個人番号	氏名	自己負担額	
1			¥			¥	26
2			¥			¥	27
3			¥			¥	28
4			¥			¥	29
5			¥			¥	30
6			¥			¥	31
7			¥			¥	32
8			¥			¥	33
9			¥			¥	34
10			¥			¥	35
11			¥			¥	36
12			¥			¥	37
13			¥			¥	38
14			¥			¥	39
15			¥			¥	40
16			¥			¥	41
17			¥			¥	42
18			¥			¥	43
19			¥			¥	44
20			¥			¥	45
21			¥			¥	46
22			¥			¥	47
23			¥			¥	48
24			¥			¥	49
25			¥			¥	50

申請人数多数の場合、コピーしてご利用ください

各種申請書はホームページよりダウンロードできます。 ピアワーク 検索

【2025 年度版】**FAX不可！ 郵送またはご持参ください！**

【自治体提携慶弔共済保険】共済金請求書 兼 証明書

請求日：令和　　年　　月　　日

（一財）大分県東部勤労者福祉サービスセンター 御中

会員番号						

個人でご加入の方は氏名を記入し、本人印を押印してください

事業所名

代表者名　　印

下記の事由があったことを証明し、請求いたします。

個人番号	フリガナ		会員生年月日
	会員氏名	男 ・ 女	S ・ H　　年　　月　　日

※該当項目□にレ点及び必要事項をご記入ください。**（給付項目 1 件ごとに 1 枚ご記入ください。）**

給付項目			事由確定日等		添付書類（コピー可）
□家族死亡	□配偶者 □会員の子 □会員の父母 □会員の義父母 □住宅災害による同居親族		死亡者氏名　　男 ・ 女 死亡年月日　R　　年　　月　　日		**会員との関係と死亡日がわかる書類**（戸籍謄本、死亡診断書・死亡記載のある住民票・除籍謄本等） **※会葬お礼のハガキは不可**
□二十歳祝金	20 歳の誕生日		R　　年　　月　　日		運転免許証又は健康保険証
□還暦祝金	60 歳の誕生日		R　　年　　月　　日		
□結婚祝金	婚姻日		R　　年　　月　　日	配偶者氏名	結婚届受理証明書又は戸籍抄本（婚姻日記載）
□結婚記念	□銀婚（25 年） □珊瑚婚（35 年） □金婚（50 年）	婚姻日	S ・ H　　年　　月　　日		戸籍抄本（婚姻日記載） **※婚姻日以降に取得したもの**
		配偶者氏名			
□出生祝金		子の生年月日	H ・ R　　年　　月　　日	フリガナ 子の氏名　　男 ・ 女	母子手帳の出生届出済証明書又は子の健康保険証
会員の子入学祝金	□小学校入学				就学（入学）通知書又は子の健康保険証
	□中学校入学	入学年月日	R　　年　　月　　日		

※結婚、出産などにより氏名・住所・登録家族等に変更が生じた場合は、「会員用変更届」をご提出ください。

◆傷病休業保険金、会員本人死亡・後遺障害、住宅災害は別様式になります。ピアワークまでご連絡ください。

事務局長	課　　長	担　　当

発議年月日	令和　　年　　月　　日
決裁年月日	令和　　年　　月　　日
支払年月日	令和　　年　　月　　日
給付金額	

印鑑の押し忘れにご注意ください。この用紙はコピーしてご利用ください。

各種申請書はホームページよりダウンロードできます。 ピアワーク 検索

【2025 年度版】

ピアワーク 新規・追加 登録書

ＦＡＸ可・０９７７-６６-０７３０

FAXの場合は、送信後確認の電話をお願いします。☎ 0977-66-0770

会員番号					－	個人番号		
					－			

現在 14 日以上の休業、安静加療をされている方、又は 14 日以上の休業、安静加療を要すると診断されている方は入会できません

★入会者★					
フリガナ		性 別	事業所名		
氏　名		男 ・ 女			
住　所	〒		生年月日	昭 ・ 平　　年　　月　　日	
	電　話		結婚（入籍）年月日 ※家族欄 配偶者の登録必須	昭・平・令　　年　　月　　日	
	携帯電話				

★ご家族★	※同居及び生計を一にしている家族	性　別	続　柄
	フリガナ： 生年月日：昭・平・令　　年　　月　　日	男・女	
	フリガナ： 生年月日：昭・平・令　　年　　月　　日	男・女	
	フリガナ： 生年月日：昭・平・令　　年　　月　　日	男・女	
	フリガナ： 生年月日：昭・平・令　　年　　月　　日	男・女	

登録家族について

ご家族は会員ではありません。ご記入は任意です。
結婚年月日をご記入された方は配偶者名を必ずご記入ください。
なお、イベントにおいて登録家族を対象にした場合は、会員本人が参加すれば記入された方も参加いただけます。

事務局長	課　長	職　員	担　当

入会受付印

会員資格取得年月日	令和　　年　　月　　日		
入力		会員証	

FAX可・0977−66−0730

FAX 送信後、確認の電話をお願いします。TEL.0977-66-0770

事 業 所 用 変 更 届

令和　　年　　月　　日

（一財）大分県東部勤労者福祉サービスセンター御中

会員番号					

事業所名＿＿＿＿＿＿＿＿＿＿＿＿＿＿＿＿

下記のとおり変更がありましたので届けます。

記

	変　更　前	変　更　後
フリガナ		
名　　称		
フリガナ		
口　　座 名義変更		
所　在　地	〒	〒
郵　送　先	〒	〒
T　E　L		
F　A　X		
フリガナ		
代　表　者		
フリガナ		
事務担当者		

※口座名義変更の場合は、通帳のコピーを添付してください。

事務局長	課　　長	職　　員	担　　当

この用紙はコピーしてご利用ください。

各種申請書はホームページよりダウンロードできます。 ピアワーク 検索

FAX可・0977−66−0730　FAX 送信後、確認の電話をお願いします。TEL.0977-66-0770

会 員 用 変 更 届

令和　　年　　月　　日

（一財）大分県東部勤労者福祉サービスセンター御中

会員番号						個人番号			

会員氏名

氏名変更の場合は旧氏名で申請してください

下記のとおり変更がありましたので届けます。

記

※変更箇所のみご記入ください

変更事由	引越 ・ 結婚 ・ 離婚 ・ その他（　　）		
フリガナ		※氏名に変更がある場合のみ記入	入籍日
新氏名		旧姓：	(和暦)　　年　　月　　日
新住所	〒		
TEL			

※登録家族の追加または削除もご記入ください（同居で生計を一にする家族）

	氏名	理由	性別	続柄
追加 ・ 削除	フリガナ 生年月日:(和暦)　　年　　月　　日	結婚・出生・同居・死亡・離婚・別居・その他（　　）	男・女	
追加 ・ 削除	フリガナ 生年月日:(和暦)　　年　　月　　日	結婚・出生・同居・死亡・離婚・別居・その他（　　）	男・女	
追加 ・ 削除	フリガナ 生年月日:(和暦)　　年　　月　　日	結婚・出生・同居・死亡・離婚・別居・その他（　　）	男・女	

※結婚などで氏名の変更があった場合は、会員証を添付してください。
後日、新しい会員証を送付します。

※変更事由により、共済給付金が支給されます。申請書は P58 をご利用ください。
詳細は P6~8 をご覧ください。
（別途申請が必要です）

事務局長	課長	職員	担当

この用紙はコピーしてご利用ください。

各種申請書はホームページよりダウンロードできます。　ピアワーク　検索

FAX不可！ 郵送またはご持参ください！

提出は・・・毎月 12 日まで

退　会　届

令和　　年　　月　　日

（一財）大分県東部勤労者福祉サービスセンター御中

※会員証を添付してください。
※毎月、12 日までに提出された場合は
当月末日の退会となります。
なお、13 日以降に提出された場合は
20 日に会費が引き落しとなり、翌月
末日の退会となります。

会員番号						

個人でご加入の方は氏名を記入し、本人印を押印してください

事業所名＿＿＿＿＿＿＿＿＿＿＿＿＿＿＿＿

代表者名＿＿＿＿＿＿＿＿＿＿＿＿＿＿印

下記のとおり（一財）大分東部勤労者福祉サービスセンターを（一部・全部）退会します。

記

個人番号	氏　名	退会理由	会員証添付
		1．退　職　2．死　亡 3．任　意　4．その他	あり ・ なし
		1．退　職　2．死　亡 3．任　意　4．その他	あり ・ なし
		1．退　職　2．死　亡 3．任　意　4．その他	あり ・ なし
		1．退　職　2．死　亡 3．任　意　4．その他	あり ・ なし
		1．退　職　2．死　亡 3．任　意　4．その他	あり ・ なし

事務局長	課　長	職　員	担　当

印鑑の押し忘れにご注意ください。この用紙はコピーしてご利用ください。
各種申請書はホームページよりダウンロードできます。 ピアワーク 検索

新規会員募集中

ご家族・お友達をぜひお誘いください

ピアワークは個人でも加入できます!!

各助成金・給付金を
受取ることが
できます
1,000円〜10,000円

会報誌のイベントや
クーポンが
ご利用できます

入会金
不要

会費
月々800円

お仕事を退職された方や
専業主婦の方もご入会できます
※学生はご入会できません

お気軽にお問合せください

一般財団法人　**大分県東部勤労者福祉サービスセンター**
【愛称:ピアワーク】

〒874-0014　別府市亀川浜田町12番4号
（JAべっぷ日出亀川駅前出張所内）

TEL 0977-66-0770
営 平日8:30〜17:00（土・日・祝休み）

一般財団法人
大分県東部勤労者福祉サービスセンター
（愛称:ピアワーク）

〒874-0014 大分県別府市亀川浜田町12番4号
（JAべっぷ日出亀川駅前出張所内）

TEL 0977-66-0770
FAX 0977-66-0730

営業時間 8:30～17:00
休業日 土日祝・盆・年末年始
HP https://www.oitatoubu-sc.com/
E-mail oita-toubu.sc@theia.ocn.ne.jp

▲ホームページ ▲Instagram

全福ネット加盟
K-net加盟

行政・商工会議所・商工会・労福協も積極的にバックアップ!!

別府市役所（産業政策課）	TEL 0977-21-1132	別府商工会議所	TEL 0977-25-3311
杵築市役所（商工観光課）	TEL 0978-62-1808	杵築市商工会	TEL 0978-62-2539
国東市役所（観光・地域産業創造課）	TEL 0978-72-5183	国東市商工会	TEL 0978-72-2000
日出町役場（まちづくり推進課）	TEL 0977-73-3158	日出町商工会	TEL 0977-72-2232
姫島村役場（水産・観光商工課）	TEL 0978-87-2279	姫島村商工会	TEL 0978-87-3026
大分県商工労働部 雇用労働政策課	TEL 097-506-3327	別府杵築速見国東地区 労働者福祉協議会	TEL 0977-21-7155